

**Servicio Local de Educación Pública  
Maule Costa**

---

# **PLAN ANUAL LOCAL DE EDUCACIÓN PÚBLICA 2026**

**DICIEMBRE | 2025**

SERVICIO LOCAL DE EDUCACIÓN PÚBLICA

**MAULE  
COSTA**

Constitución | Empedrado | Cauquenes  
Chanco | Pelluhue

## Índice

<b>1.</b>	<b>Mensaje del director ejecutivo</b>	<b>4</b>
<b>2.</b>	<b>Ideario.</b>	<b>6</b>
2.1.	Misión	6
2.2.	Visión	6
2.3.	Sellos	6
<b>3.</b>	<b>Estado de Avance de los Instrumentos de Gestión</b>	<b>7</b>
3.1.	Estado del Convenio de Gestión Educacional	7
3.2.	Estado de avance de los PEI a través de las acciones de los PME.	12
3.3.	Estado de avance del Plan Estratégico Local	13
<b>4.</b>	<b>Planificación Anual</b>	<b>17</b>
4.1.	Iniciativas anuales y Acciones de apoyo técnico-pedagógico	17
4.2.	Dotación de docentes, educadoras y asistentes de la educación	30
	a) Dotación Docente en establecimientos escolares	30
	b) Dotación Asistentes de la Educación en establecimientos escolares	32
	c) Dotación Jardines Infantiles VTF	34
<b>5.</b>	<b>Anexos</b>	<b>35</b>

ILUSTRACIÓN 1 SELLOS INSTITUCIONALES .....	6
TABLA 1. FICHA ESTADO CONVENIO DE GESTIÓN EDUCACIONAL .....	7
TABLA 2. ESTADO DE AVANCE PLAN ESTRATÉGICO LOCAL.....	13
TABLA 3. FICHA RESUMEN DE INICIATIVAS ANUALES Y ACCIONES DE APOYO TÉCNICO-PEDAGÓGICO .....	17
TABLA 4. RESUMEN DE DOTACIÓN DOCENTE.....	30
TABLA 5. DEFINICIÓN CARGOS DOCENTES DE LOS ESTABLECIMIENTOS.....	31
TABLA 6. RESUMEN DE DOTACIÓN ASISTENTES DE LA EDUCACIÓN.....	32
TABLA 7. DEFINICIÓN CARGOS ASISTENTES DE LA EDUCACIÓN DE LOS ESTABLECIMIENTOS .....	32
TABLA 8. RESUMEN DE DOTACIÓN EDUCADORAS Y ASISTENTES EDUCACIÓN PARVULARIA EN JISC .....	34
TABLA 9. DEFINICIÓN CARGOS, PROFESIONALES SALAS CUNAS Y JARDINES INFANTILES .....	34
GRÁFICO 1. RESUMEN AVANCE DEL CUMPLIMIENTO ACCIONES PME 2025. SOBRE EL NIVEL ADECUADO .....	12

## 1. Mensaje del director ejecutivo

A partir del año 2025 los establecimientos educacionales del Territorio Maule Costa comienzan a ser administrados por el Servicio Local de Educación Pública, creado bajo la Ley 21.040. Esto es un paso concreto hacia el fortalecimiento de la educación pública, con un propósito claro: poner en el centro a los aprendizajes y al desarrollo integral de nuestros estudiantes. En el SLEP Maule Costa hemos declarado que nuestra misión es generar las condiciones para que cada establecimiento pueda crecer, mejorar y entregar más y mejores oportunidades a sus comunidades educativas. Para esto necesitamos del compromiso de los equipos docentes, asistentes de la educación, estudiantes y familias, así como del apoyo de autoridades, organizaciones civiles, vecinos y de todas las instituciones del territorio.

Actualmente, el SLEP Maule Costa administra 84 establecimientos educacionales con matrícula, entre Jardines Infantiles, Escuelas Básicas, Liceos Científico-Humanistas y Liceos Técnico-Profesionales, asegurando la continuidad educativa de más de 14.000 estudiantes de sectores urbanos y rurales.

El Plan Anual Local (PAL) es el instrumento de gestión educativa territorial que materializa nuestras prioridades institucionales de corto plazo. Se elabora de manera participativa y colaborativa, identificando objetivos y acciones específicas para cada año. En ese sentido, el PAL del SLEP Maule Costa responde a lo definido en el Plan Estratégico Local (PEL), nuestra hoja de ruta a 6 años, y se convierte en el plan Operativo Anual que permite avanzar en los objetivos y metas establecidos.

Sus principios y desafíos son:

- Instrumento de gestión territorial: Permite planificar con decisiones basadas en evidencia. El desafío es consolidar una gestión planificada y rigurosa.
- Corto plazo: Se enfoca en las prioridades de gestión institucional de corto plazo, con acciones de apoyo técnico-pedagógico. El PAL debe responder de manera oportuna a los requerimientos internos y externos.
- Participación: Se elabora con la participación de diversos actores, de la comunidad educativa, como lo son los Comités Directivos Locales y diferentes instancias, como las Conferencias de Directoras y Directores de Establecimientos Educacionales. El desafío es mantener una comunicación informada y constante con estos actores relevantes.
- Objetivos concretos: Contiene metas y objetivos claros, así como las acciones necesarias para alcanzarlos, siempre vinculadas a los objetivos estratégicos a largo plazo. El desafío es asegurar una gestión objetiva y que sus resultados sean verificables.
- Conexión con la Ley: Su elaboración se enmarca en la Ley 21.040, que crea el Sistema de Educación Pública. Por tanto, el desafío del PAL es que debe cumplir con la normativa y las regulaciones que lo rigen.

Respecto a los avances previos a la puesta en marcha, podemos señalar que el año anterior se realizó la correcta implementación de los procesos necesarios para el funcionamiento del servicio, siendo posiblemente los más críticos el abastecimiento inicial y el pago de remuneraciones. A pesar de las dificultades, estas fueron subsanadas en beneficio de todos los integrantes de nuestro Servicio.

Para el año en que regirá el PAL si tienen las siguientes propuestas:

- **Objetivos de aprendizaje y asistencia:** Disponer los recursos necesarios para mejorar el rendimiento de los estudiantes y su presencia en los establecimientos educacionales.
- **Trabajo colaborativo:** Fomentar el trabajo conjunto entre equipos docentes y directivos.
- **Gestión financiera:** Desarrollar una gestión financiera con énfasis en la eficiencia, eficacia y efectividad, buscando la sostenibilidad y sustentabilidad del sistema, siempre en función de los aprendizajes.
- **Instalación del servicio:** Avanzar con acciones para la adecuada instalación y funcionamiento del servicio educativo en las 5 comunas del Territorio.
- **Profesionalización:** Avanzar en la profesionalización de la gestión educativa a nivel de cada servicio y estamento.
- **Participación:** Involucrar activamente a directores, docentes y comunidad educativa en jornadas de trabajo y reuniones.

Por último, el PAL es nuestro instrumento de gestión anual que nos permitirá dirigir esta gestión, levantar evidencia y generar acciones de mejora, siempre con el propósito de cumplir con nuestra Misión Institucional.

Un afectuoso saludo...

**Julio Armando González Reyes**  
*Director Ejecutivo*  
*Servicio Local de Educación Pública Maule Costa*  
*Región del Maule*

## 2. Ideario.

### 2.1. Misión

*Proveer educación pública de calidad integral, equitativa e inclusiva, a través de la entrega de recursos para el aprendizaje, fortalecimiento de capacidades de gestión, acompañamiento técnico-pedagógico y el trabajo colaborativo con las comunidades educativas, para el desarrollo de las y los estudiantes del territorio Maule Costa.*

### 2.2. Visión

*Aspiramos a ser reconocidos por buenos resultados educativos y promover el desarrollo integral de estudiantes, mediante la participación activa de toda la comunidad educativa, en un entorno innovador, que garantice una educación de calidad, equitativa e inclusiva.*

### 2.3. Sellos

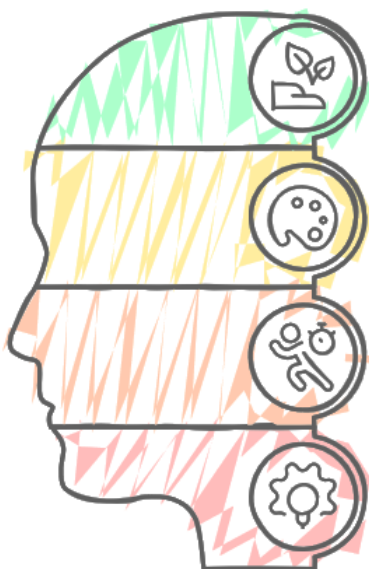

#### **Medioambiental**

Fomentar en los estudiantes del SLEP Maule Costa el cuidado del medio ambiente y asegurar a través de los PEI una educación ecológica responsable con avance progresivo hacia un establecimiento educacional sustentable.

#### **Artístico**

Facilitar el desarrollo integral de los estudiantes de manera inclusiva incorporando toda expresión artística y cultural que caracterice el territorio del SLEP Maule Costa.

#### **Deportivo**

Promocionar el deporte y la actividad física como eje central de la formación integral e inclusiva de los estudiantes del SLEP Maule Costa a través de iniciativas que permitan estilos de vida saludables incluyendo la participación de la comunidad escolar.

#### **Innovación**

Comprometer la innovación para impulsar el progreso en el desarrollo integral de los estudiantes del SLEP Maule Costa mejorando continuamente las metodologías de enseñanza y los resultados de aprendizaje con una adaptación a los desafíos de la Nueva Educación Pública.

*Ilustración 1 Sellos Institucionales*

### 3. Estado de Avance de los Instrumentos de Gestión

#### 3.1. Estado del Convenio de Gestión Educacional

**Tabla 1. Ficha estado Convenio de Gestión Educacional**

<b>Fecha de nombramiento</b>	05-12-2022
<b>Período de desempeño del cargo</b>	2023 – 2028
<b>Período por reportar</b>	Desde el 01-01-2025 al 31-07-2025

<b>Objetivo N° 1:</b> <i>Elaborar e implementar el Plan Estratégico Local, el Plan Anual y toda iniciativa que agregue valor a las trayectorias de los estudiantes y que consideren procesos participativos de las comunidades locales y educativas en su elaboración.</i>				
N°	Nombre del indicador	Meta	Avance efectivo	Análisis de resultado alcanzado
1.1	Porcentaje de cumplimiento de las metas anuales del Plan Anual (PA).	85%	20,76%	<p>El Plan Anual 2025 cuenta con un total de 17 metas, de las cuales se valida el avance de 3 acciones equivalente al 18%. El indicador se cumple en un 100% si la ejecución de las metas supera o es igual al 85%, lo cual se encuentra planificado para el 3° y 4° trimestre del año.</p> <p>Existe un avance de cumplimiento mínimo para reportar el avance ponderado del indicador, siempre y cuando el resultado sea mayor o igual a 75%.</p>
1.3	Índice de matrícula, asistencia y deserción.	75%	0%	<p>Este índice se divide en 3 subíndices:</p> <p>1.3.1 “Porcentaje de variación de la matrícula en la educación pública del territorio”.</p> <p>1.3.2 “Porcentaje de variación de la asistencia en la educación pública del territorio”.</p> <p>1.3.3 “Tasa de incidencia de deserción global del SLEP”.</p> <p>Para el periodo respectivo sólo aplica el subíndice 1.3.2 “Porcentaje de variación de la asistencia en la educación pública del territorio”, del que se espera obtener los resultados una vez finalice el periodo escolar, cuya meta es de un 0,4% en comparación al año 2024.</p> <p>Existe un avance de cumplimiento mínimo para reportar el avance ponderado del indicador, siempre y cuando el resultado sea mayor o igual a 75%.</p>

**Objetivo N° 2:** Liderar, gestionar y asegurar en forma eficiente los procesos determinados en la ley: el proceso de transición, instalación y funcionamiento del Servicio Local de Educación, asegurando la mejora continua en la gestión administrativa, gestión escolar, innovación y el desarrollo de sistemas de apoyo al aprendizaje de calidad, en el territorio de su competencia.

N°	Nombre del indicador	Meta	Avance efectivo	Análisis de resultado alcanzado
2.1.b	Cumplimiento del Plan de Sostenibilidad Financiera.	100%	38,46%	<p>El plan de sostenibilidad se divide en dos partes y cuenta con un total de 13 acciones, la parte 1 tiene relación con acciones de formulación presupuestaria y cuenta con 7 acciones, en lo que respecta a la parte 2 son actividades de gestión y soporte financiero que consideran 6 acciones.</p> <p>Al 31 de julio de 2025 se considera un avance del 38,46% de cumplimiento. La consolidación de los medios de verificación de realizará al final del periodo.</p> <p>Existe un avance de cumplimiento mínimo para reportar el avance ponderado del indicador, siempre y cuando el resultado sea mayor o igual a 75%.</p>
2.2	Porcentaje de ejecución presupuestaria.	95%	0%	<p>La ejecución presupuestaria se encuentra ejecutada según lo planificado, de momento con un avance del 55%. El indicador se cumple en un 100% si la ejecución presupuestaria supera o es igual al 95%, lo cual se encuentra planificado cumplir al finalizar el periodo.</p> <p>Existe un avance de cumplimiento mínimo para reportar el avance ponderado del indicador, siempre y cuando el resultado sea mayor o igual a 85%.</p>
2.3	Porcentaje de proyectos de inversión en ejecución o terminados que consideran al menos un estándar de la ENEP en los establecimientos educacionales.	70%	0%	<p>Para el tercer y cuarto año de gestión se considera un resultado real sobre la meta si el resultado es mayor o igual a 50%, del que se espera cumplir al finalizar el periodo. Al 31 de julio no existen proyectos en ejecución o terminados, pero si las gestiones realizadas para su contratación, proyectos que consideran al menos un estándar de la ENEP, es decir, salubridad y dignidad, habitabilidad y confort, inclusión o innovación en el aula.</p> <p>Existe un avance de cumplimiento mínimo para reportar el avance ponderado del indicador, siempre y cuando el resultado sea mayor o igual a 50%.</p>



**Objetivo N° 3:** *Fomentar procesos participativos que velen por una cultura de mejora educativa de calidad y equidad en la educación y la generación de capacidades en las comunidades educativas del Servicio Local de Educación Pública (SLEP), de acuerdo con la Ley N°21.040.*

N°	Nombre del indicador	Meta	Avance efectivo	Análisis de resultado alcanzado
3.1	Índice de participación y articulación local.	100%	20%	<p>A la fecha de corte 31 de julio se presenta un avance del porcentaje ponderado del 34%, se tiene planificado que al 4° trimestre se cumplirá con el 100% del indicador.</p> <p>Existe un avance de cumplimiento mínimo para reportar el avance ponderado del indicador, siempre y cuando el resultado sea mayor o igual a 75%.</p>

#### Subíndices del índice 3.1

N°	Nombre del indicador	Meta	Avance efectivo	Análisis de resultado alcanzado
3.1.2	Cumplimiento del plan de trabajo anual con los Consejos Escolares, Consejos de Educación Parvularia, Consejo Local, Comité Directivo Local y Actores Relevantes del Territorio	100%	0%	<p>De un total de 22 acciones planificadas para el año 2025, al 31 de julio se encuentran ejecutadas 5 acciones, lo que equivale a un 23% de avance, que según la planificación estas se terminarían de ejecutar a finales del 4° trimestre del año, además se considera la consolidación de los medios de verificación al final del periodo. El peso relativo de este subíndice corresponde para el tercer año de gestión al 60% del indicador “Índice de participación y articulación local”, ponderando al 31 de julio un 14%.</p> <p>Existe un avance de cumplimiento mínimo para reportar el avance ponderado del indicador, siempre y cuando el resultado del subíndice sea mayor o igual a 75%.</p>
3.1.3	Porcentaje de convenios suscritos con entidades públicas o privadas.	100%	50%	<p>En función de lo planificado para el subíndice, para el 4° trimestre se espera contar con el reporte y/o evidencia de las suscripciones de los convenios planificados, de los cuales se han ejecutado el 50% al 31 de julio. El peso relativo de este subíndice corresponde para el tercer año de gestión al 40% del indicador “Índice de participación y articulación local”, ponderando al 31 de julio un 20%.</p>

**Objetivo N° 4:** Implementar programas e iniciativas que faciliten el apoyo para la transferencia y desarrollo de capacidades de los equipos del nivel central del SLEP y que garantice la gestión del acompañamiento y apoyo a los establecimientos educacionales implementando los monitoreos y seguimientos correspondientes para la toma de decisiones del Servicio.

N°	Nombre del indicador	Meta	Avance efectivo	Análisis de resultado alcanzado
4.1	Índice de desarrollo de capacidades del personal del SLEP.	80%	18,75%	<p>El índice considera 3 subíndices, el 4.1.2 pondera un 55%, el 4.1.3 pondera un 30% y el 4.1.4 pondera un 15% para el periodo de gestión respectivo. Los resultados al 31 de julio equivalen a un 53%.</p> <p>Existe un avance de cumplimiento mínimo para reportar el avance ponderado del indicador, siempre y cuando el resultado sea mayor o igual a 70%.</p>

#### Subíndices del índice 4.1

N°	Nombre del indicador	Meta	Avance efectivo	Análisis de resultado alcanzado
4.1.2	Cumplimiento del plan de fortalecimiento del liderazgo en la conducción de los EE, para los directores y equipos directivos de establecimientos del territorio.	100%	0%	<p>A la fecha de corte 31 de julio se presenta un avance del 33%, correspondiente a la ejecución de 1 de 3 actividades comprometidas en el plan, durante agosto y octubre se realizarán las 2 actividades pendientes, con lo cual se espera alcanzar el 100% de cumplimiento. Pondera un 18%.</p> <p>Existe un avance de cumplimiento mínimo para reportar el avance ponderado del indicador, siempre y cuando el resultado sea mayor o igual a 75%.</p>
4.1.3	Cumplimiento del plan de fortalecimiento de las capacidades del equipo directivo del nivel central del SLEP con foco en lo técnico pedagógico.	100%	0%	<p>A la fecha de corte 31 de julio se presenta un avance del 67%, correspondiente a la ejecución de 2 de 3 actividades comprometidas en el plan, durante septiembre se realizará la actividad pendiente, con lo cual se espera alcanzar el 100% de cumplimiento. Pondera un 20%.</p> <p>Existe un avance de cumplimiento mínimo para reportar el avance ponderado del indicador, siempre y cuando el resultado sea mayor o igual a 75%.</p>

N°	Nombre del indicador	Meta	Avance efectivo	Análisis de resultado alcanzado
4.1.4	Porcentaje de directores de EE nombrados por ADP.	50%	100%	<p>Se considera un total de 26 Directores de EE Urbanos, a la fecha 31-07-2025 se cuenta con 19 Directores por ADP, equivalente al 73%, por lo tanto se supera la meta, el indicador tiene un cumplimiento del 100%, pondera un 15%.</p> <p>Existe un avance de cumplimiento mínimo para reportar el avance ponderado del indicador. Si el resultado es menor al año anterior, se considera no cumplido el indicador, asignándose un 0. En caso contrario, el cálculo del resultado es lineal respecto a la meta.</p>

**Objetivo N° 5:** *Demostrar las capacidades, competencias y conocimientos necesarios para liderar el Servicio Local de Educación Pública y promover la mejora continua del servicio, como parte del Sistema de Educación Pública.*

N°	Nombre del indicador	Meta	Avance efectivo	Análisis de resultado alcanzado
5.1	Resultado de la evaluación de desempeño realizada por el Director/a de la Dirección de Educación Pública en el año t.	100%	0%	La evaluación de desempeño para el período 2025 está comprometida para febrero de 2026.

*Se presenta al 31 de julio de 2025, un avance parcial ponderado del 0%. Debido a que se presenta la nota técnica que exige un cumplimiento mayor o igual 70% (en algunos casos) lo cual nos genera una ponderación efectiva de la evaluación parcial del convenio de desempeño del director ejecutivo.*

### 3.2. Estado de avance de los PEI a través de las acciones de los PME.

*Gráfico 1. Resumen avance del cumplimiento acciones PME 2025. Sobre el nivel Adecuado*

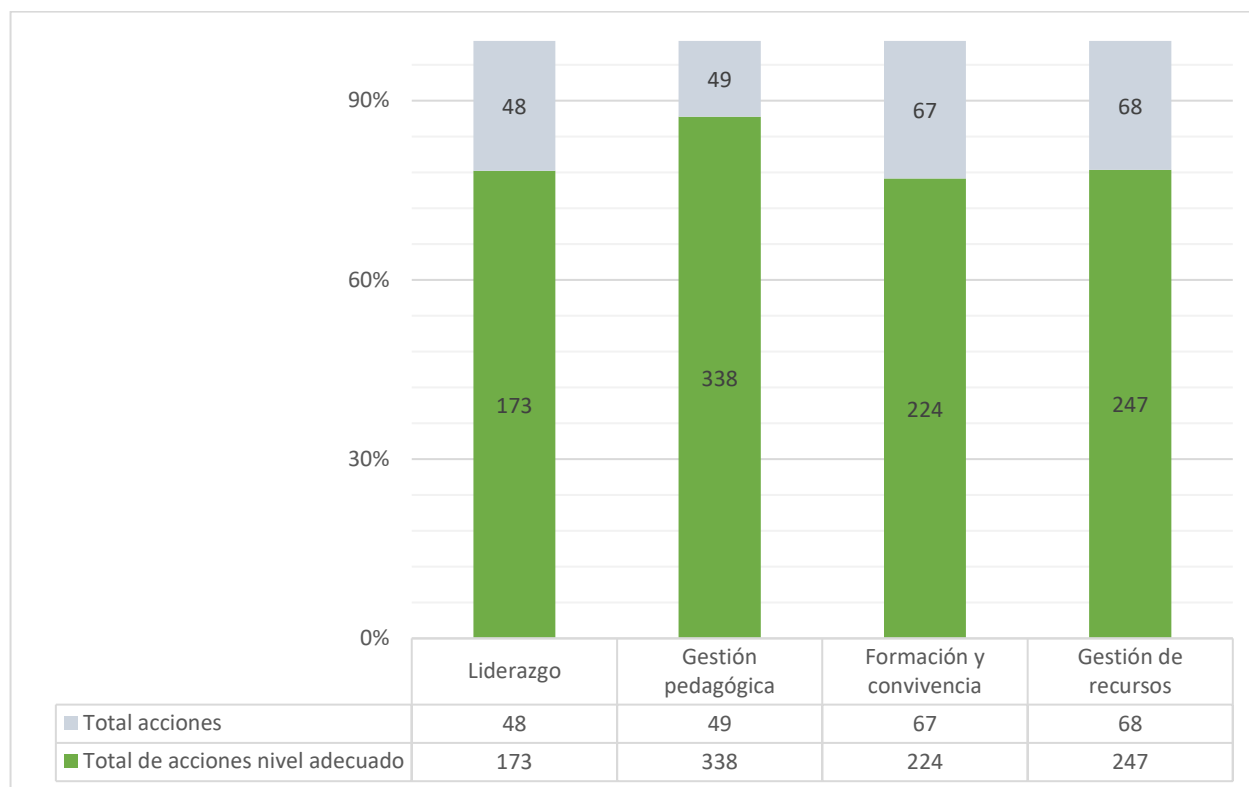

Nota 1: Fecha de corte de la información: 12-12-2025.

Nota 2: *El presente reporte refleja el estado de los PME en un contexto de reciente traspaso del servicio educativo al SLEP. La experiencia acumulada en la implementación de los Servicios Locales ha evidenciado que el primer año de cambio de sostenedor suele presentar niveles de ejecución inferiores a lo proyectado, debido a los procesos de instalación y adaptación institucional. Estos niveles tienden a estabilizarse y alcanzar un funcionamiento regular en los años posteriores, a medida que se consolidan las capacidades de gestión y se fortalecen las coordinaciones con los establecimientos.*

Nota 3: *No se consideran los jardines infantiles en el análisis.*

### 3.3. Estado de avance del Plan Estratégico Local

El plan ha sido recientemente sancionado el 30 de agosto de 2025, por tanto, aún no es posible reportar avances de sus metas.

Tabla 2. Estado de avance Plan Estratégico Local

Nombre del objetivo	N°	Nombre del Indicador	Fórmula de Cálculo	Meta año 6	Valor Línea Base <sup>1</sup>	Análisis cualitativo de la brecha
Mejorar los niveles y resultados de aprendizaje de las y los estudiantes del territorio del SLEP Maule Costa, mediante la implementación de un modelo de acompañamiento técnico-pedagógico.	1	1.1 Porcentaje de variación en el estándar de aprendizaje nivel adecuado de la prueba SIMCE.	((Porcentaje promedio de estudiantes de 2° Medio del SLEP en nivel adecuado de la prueba SIMCE año 2031 / Porcentaje promedio de estudiantes de 2° Medio del SLEP en nivel adecuado de la prueba SIMCE año 2026) – 1) * 100	10%	Promedio SIMCE año 2024 14,4% Lectura 17,3% Matemática 11,51 %	N/A
	2	1.2 Porcentaje de variación de estudiantes titulados de la Educación Media Técnico Profesional del SLEP Maule Costa.	((Tasa de titulación EMTP año 2031 / Tasa de titulación año 2026) – 1) * 100	10%	SI	N/A
	3	1.3 Porcentaje de niños y niñas en NT1 y NT2 que asisten a un establecimiento del SLEP.	((Matrícula NT1 y NT2 del SLEP en el año 2031 / Número total de niños y niñas del territorio en el año 2031) * 100	60%	50% de cobertura con 1.400 estudiantes en NT1 y NT2	N/A

<sup>1</sup> Aquellos valores “SI” (Sin Información) se obtendrá su línea base al cierre del año 2025.

Nombre del objetivo	N°	Nombre del Indicador	Fórmula de Cálculo	Meta año 6	Valor Línea Base <sup>1</sup>	Análisis cualitativo de la brecha
Mejorar las competencias de los actores clave del sistema (docentes, educadoras/es de párvulo, directivos, asistentes de la educación y funcionarios/as del SLEP), a través del desarrollo de habilidades que promuevan la innovación educativa, permitiendo instalar una cultura organizacional que impacte positivamente en los aprendizajes de las y los estudiantes.	4	2.1 Porcentaje de los actores clave del sistema capacitados a través del desarrollo de habilidades que promuevan la innovación educativa.	(Número de actores clave del sistema capacitados entre los años 2026 y 2031 / Número total de actores clave del sistema año 2031) * 100	60%	SI	N/A
Aumentar las competencias y capacidades de liderazgo en las comunidades educativas, mediante un programa de formación continua y estrategias de vinculación con el medio, que permitan la colaboración entre los establecimientos educacionales con los actores relevantes del sistema educativo.	5	3.1 Tasa de funcionarios directivos de las comunidades educativas capacitados.	(Número de funcionarios directivos capacitados entre los años 2026 y 2031 / Número de funcionarios directivos del sistema año 2031) * 100	80%	SI	N/A

Nombre del objetivo	N°	Nombre del Indicador	Fórmula de Cálculo	Meta año 6	Valor Línea Base <sup>1</sup>	Análisis cualitativo de la brecha
Mejorar las condiciones físicas para el aprendizaje y bienestar de las y los estudiantes del territorio mediante la implementación de un Plan de Inversiones en infraestructura, equipamiento y tecnología, asegurando un entorno educativo de calidad con perspectiva de género y adecuado a sus necesidades.	6	4.1 Porcentaje de EE beneficiados con proyectos de mejoramiento de infraestructura y/o equipamiento.	(Cantidad de EE beneficiados con proyectos de mejoramiento en infraestructura y/o equipamiento entre los años 2026 al 2031 / Total de EE en el año 2031) * 100	20%	SI	N/A
Asegurar la sostenibilidad financiera del servicio educativo, mediante una gestión eficiente de los recursos y alianzas estratégicas que, a través del desarrollo de proyectos colaborativos permitan optimizar el uso de los recursos disponibles.	7	5.1 Porcentaje de variación de alianzas estratégicas colaborativas que permitan optimizar el uso eficiente de los recursos.	(Número de alianzas estratégicas colaborativas suscritas en el año 2031 / Número de alianzas estratégicas colaborativas suscritas en el año 2026) – 1) * 100	50%	SI	N/A
	8	5.2 Porcentaje de ejecución presupuestaria del SLEP Maule Costa.	(Promedio de los montos ejecutados del Presupuesto entre los años 2026 y 2031 / Promedio de los montos del Presupuesto Vigente entre los años 2026 y 2031) * 100	95%	SI	N/A

Nombre del objetivo	N°	Nombre del Indicador	Fórmula de Cálculo	Meta año 6	Valor Línea Base <sup>1</sup>	Análisis cualitativo de la brecha
	9	5.3 Porcentaje de variación de los ingresos por concepto de subvención escolar.	$((\text{Ingresos anuales por subvención escolar año 2031} / \text{Ingresos anuales por subvención escolar año 2025}) - 1) * 100$	3%	SI	N/A
Garantizar la continuidad operacional de todos los procesos del SLEP, a través de la optimización de procesos, fortalecimiento de la cultura organizacional, prácticas de innovación y gestión de datos que permitan mantener las condiciones necesarias para el correcto desarrollo del servicio educativo.	10	6.1 Porcentaje de reemplazos docentes cubiertos	$(\text{Número de reemplazos docentes cubiertos en el año 2031} / \text{Total de solicitudes de reemplazo aprobadas en el año 2031}) * 100$	95%	SI	N/A
	11	6.2 Porcentaje de solicitudes de compra respondidas en tiempo	$(\text{Número de compras respondidas en tiempo en el año 2031} / \text{Total de solicitudes de compra aprobadas en el año 2031}) * 100$	80%	SI	N/A



## 4. Planificación Anual

### 4.1. Iniciativas anuales y Acciones de apoyo técnico-pedagógico

Tabla 3. Ficha resumen de iniciativas anuales y acciones de apoyo técnico-pedagógico

Objetivo estratégico PEL	Línea estratégica PEL	Nombre iniciativa/ AATP	Descripción iniciativa/ AATP	Periodicidad	¿Es AATP?	Indicador	Fórmula	Participantes	Meta	Medios de verificación	Notas metodológicas
Mejorar los niveles y resultados de aprendizaje de las y los estudiantes del territorio del SLEP Maule Costa, mediante la implementación de un modelo de acompañamiento técnico-pedagógico.	Mejorar los resultados de aprendizaje en estudiantes de enseñanza parvularia, básica, media y técnico profesional que genere proyecciones de vida profesional y/o laboral en la vida de los estudiantes que egresan del sistema.	Implementación de un Modelo de acompañamiento técnico-pedagógico	Implementar un modelo de acompañamiento técnico-pedagógico en EE que tengan 2° medios y rindan prueba SIMCE anualmente.  El propósito será fortalecer el liderazgo pedagógico, con foco en la mejora de los aprendizajes	Anual	Sí corresponde a acción de apoyo técnico-pedagógico	Porcentaje de Establecimientos Educativos con Enseñanza media acompañados en liderazgo pedagógico en el año t	(Número de Establecimientos Educativos de enseñanza media que reciben acompañamiento técnico-pedagógico en el año t / Número total de Establecimientos Educativos de enseñanza media en el año t) * 100	10 liceos del territorio Maule costa	100%	Informe general de la AATP y de las actividades.	1. El informe contendrá al menos: a. Nombre de la AATP; b. Descripción; c. Alcance. d. Resultado esperado; e. Evidencias cualitativas de su despliegue; f. Conclusiones.  2. Se consideran riesgos asociados las causas de tipo externas, de fuerza mayor o caso fortuito, calificadas y no previstas, que limiten seriamente

Objetivo estratégico PEL	Línea estratégica PEL	Nombre iniciativa/ AATP	Descripción iniciativa/ AATP	Periodicidad	¿Es AATP?	Indicador	Fórmula	Participantes	Meta	Medios de verificación	Notas metodológicas
			de los estudiantes.  La Unidad de Apoyo Técnico Pedagógico del SLEP Maule Costa diseñará, ejecutará y evaluará el modelo de acompañamiento técnico-pedagógico centrado en el liderazgo y la mejora de los aprendizajes.								el logro de la meta o reducciones forzosas en el presupuesto dispuestas por la autoridad financiera.

Objetivo estratégico PEL	Línea estratégica PEL	Nombre iniciativa/ AATP	Descripción iniciativa/ AATP	Periodicidad	¿Es AATP?	Indicador	Fórmula	Participantes	Meta	Medios de verificación	Notas metodológicas
		Implementación de un Plan de Acción para el Desarrollo de la EMTP en cada Establecimiento Educacional, con foco en el uso de datos para la toma de decisiones.	Implementar un Plan de acción para el desarrollo de la EMTP por cada EE, con foco en el uso de datos para la toma de decisiones (diagnóstico) y en iniciativas de trabajo colaborativo (Red).  La Unidad de Apoyo Técnico Pedagógico del SLEP Maule Costa realizará un diagnóstico y análisis basado en datos, diseñará el plan de acción y	Anual	Sí corresponde a acción de apoyo técnico-pedagógico	Porcentaje de Establecimientos Educativos que participan de las actividades del plan de acción para el desarrollo de la EMTP en el año t	(Número de Establecimientos Educativos que participan de las actividades del plan de acción para el desarrollo de la EMTP en el año t / Número total de Establecimientos Educativos con EMTP) * 100	6 establecimientos con EMTP del territorio	100%		1. El informe contendrá al menos: a. Nombre de la AATP; b. Descripción; c. Alcance. d. Resultado esperado; e. Evidencias cualitativas de su despliegue; f. Conclusiones.  2. Se consideran riesgos asociados las causas de tipo externas, de fuerza mayor o caso fortuito, calificadas y no previstas, que limiten seriamente el logro de la meta o reducciones forzadas en el presupuesto dispuestas por la autoridad

Objetivo estratégico PEL	Línea estratégica PEL	Nombre iniciativa/ AATP	Descripción iniciativa/ AATP	Periodicidad	¿Es AATP?	Indicador	Fórmula	Participantes	Meta	Medios de verificación	Notas metodológicas
			estructura de red, finalmente implementar una fase de ejecución, seguimiento y retroalimentación.								financiera.
		Plan de fortalecimiento de la transición Educativa respecto a estudiantes en NT1 y NT2	Implementar plan para fortalecer la transición educativa de jardines infantiles mediante actividades de articulación entre jardines y establecimientos educativos.  La Unidad de Apoyo	Anual	Sí corresponden de acción de apoyo técnico-pedagógico	Porcentaje de Establecimientos Educativos con Plan de Transición Implementado en el año t.	(Número de EE con niveles NT1 y NT2 del SLEP que implementan el plan de transición en el año t / Número total de EE con niveles NT1 y NT2 del SLEP en el año t* 100	12 JI y 36 EE con niveles NT1 y NT2	100%	Informe general de la AATP y de las actividades.	1. El informe contendrá al menos: a. Nombre de la AATP; b. Descripción; c. Alcance. d. Resultado esperado; e. Evidencias cualitativas de su despliegue; f. Conclusiones.  2. Se consideran riesgos asociados las causas de tipo externas, de fuerza mayor o caso fortuito,

Objetivo estratégico PEL	Línea estratégica PEL	Nombre iniciativa/ AATP	Descripción iniciativa/ AATP	Periodicidad	¿Es AATP?	Indicador	Fórmula	Participantes	Meta	Medios de verificación	Notas metodológicas
			Técnico Pedagógico del SLEP Maule Costa planificará y definirá los enlaces, ejecutará de acuerdo al listado Oficial de EE receptores del SLEP.								calificadas y no previstas, que limiten seriamente el logro de la meta o reducciones forzosas en el presupuesto dispuestas por la autoridad financiera.
Mejorar las competencias de los actores clave del sistema (docentes, educadoras/es de párvulo, directivos, asistentes de la educación y funcionarios/as del SLEP), a través del	Capacitar a los docentes, educadores de párvulos, directivos y asistentes de la educación promoviendo la innovación educativa con un impacto directo en los aprendizajes	Implementación del Plan de Capacitación para Actores Clave del Sistema Educativo del territorio Maule Costa	La Unidad de Apoyo Técnico Pedagógico implementará el plan de capacitación para actores clave del sistema mediante jornadas territoriales de formación, con foco en las	Anual	Sí corresponde a acción de apoyo técnico-pedagógico	Porcentaje de los EE con actores clave del sistema capacitados en el año t	(Número de EE con actores clave del sistema capacitados en el año t/ Número total de EE del sistema año t) * 100	82 establecimientos del territorio Maule costa	100%	Informe general de la AATP y de las actividades.	1. El informe contendrá al menos: a. Nombre de la AATP; b. Descripción; c. Alcance. d. Resultado esperado; e. Evidencias cualitativas de su despliegue; f. Conclusiones.  2. Se consideran riesgos asociados las causas de tipo

Objetivo estratégico PEL	Línea estratégica PEL	Nombre iniciativa/ AATP	Descripción iniciativa/ AATP	Periodicidad	¿Es AATP?	Indicador	Fórmula	Participantes	Meta	Medios de verificación	Notas metodológicas
desarrollo de habilidades que promuevan la innovación educativa, permitiendo instalar una cultura organizacional que impacte positivamente en los aprendizajes de las y los estudiantes .	s esperados de los estudiantes .		<p>necesidades prioritizadas.</p> <p>Se elabora el plan, se realizan las sesiones de capacitación elaboradas y se realiza el informe general de las actividades</p> <p>El contenido de las capacitaciones estará asociado al desarrollo de habilidades que promuevan la innovación educativa.</p>								externas, de fuerza mayor o caso fortuito, calificadas y no previstas, que limiten seriamente el logro de la meta o reducciones forzosas en el presupuesto dispuestas por la autoridad financiera.

Objetivo estratégico PEL	Línea estratégica PEL	Nombre iniciativa/ AATP	Descripción iniciativa/ AATP	Periodicidad	¿Es AATP?	Indicador	Fórmula	Participantes	Meta	Medios de verificación	Notas metodológicas
Aumentar las competencias y capacidades de liderazgo en las comunidades educativas, mediante un programa de formación continua y estrategias de vinculación con el medio, que permitan la colaboración entre los establecimientos educacionales con los actores relevantes	Fortalecer mediante un programa de formación continua las competencias de liderazgo en las comunidades educativas que permitan la colaboración entre los EE con los actores relevantes del sistema.	Fortalecimiento del liderazgo educativo mediante un Plan Formativo para equipos directivos del SLEP Maule Costa	La Unidad de Apoyo Técnico Pedagógico fortalecerá el liderazgo educativo mediante un Plan Formativo para equipos directivos del SLEP Maule Costa, para lo cual diseñará el plan, ejecutará las sesiones de capacitación y otorgará los certificados de capacitación a los funcionarios directivos que aprueben las instancias de capacitación.	Anual	Sí corresponden de apoyo técnico-pedagógico	Porcentaje de Establecimientos Educativos con funcionarios directivos de las comunidades educativas capacitados en el año t	(Número de EE con funcionarios directivos capacitados en el año t / Número total de EE con funcionarios directivos del sistema en el año t) * 100	82 establecimientos del territorio Maule costa	100%	Informe final de capacitación	1. El informe contendrá al menos: a. Nombre de la AATP; b. Descripción; c. Alcance. d. Resultado esperado; e. Evidencias cualitativas de su despliegue; f. Conclusiones. 2. Se consideran riesgos asociados las causas de tipo externas, de fuerza mayor o caso fortuito, calificadas y no previstas, que limiten seriamente el logro de la meta o reducciones forzosas en el presupuesto

Objetivo estratégico PEL	Línea estratégica PEL	Nombre iniciativa/ AATP	Descripción iniciativa/ AATP	Periodicidad	¿Es AATP?	Indicador	Fórmula	Participantes	Meta	Medios de verificación	Notas metodológicas
del sistema educativo.											dispuestas por la autoridad financiera.
Mejorar las condiciones físicas para el aprendizaje y bienestar de las y los estudiantes de las y los territorios mediante la implementación de un Plan de Inversiones en infraestructura, equipamiento y tecnología, asegurando un entorno educativo de calidad con perspectiva de género y	Mejorar las condiciones de infraestructura de forma continua a través de un plan de inversiones permitiendo condiciones adecuadas para el aprendizaje y bienestar de los estudiantes del SLEP Maule Costa.	Ejecución de proyectos de mejoramiento de infraestructura	La Subdirección de Infraestructura Implementación y Mantenimiento elaborará un Informe que evidencie los establecimientos educativos beneficiados con proyectos de mejoramiento de infraestructura.  La SIIM considerará los proyectos	Anual	No corresponde a acción de apoyo técnico-pedagógico	Porcentaje de EE con proyectos de mejoramiento de infraestructura y/o equipamiento ejecutados al año t.	$\left( \frac{\text{Cantidad de EE beneficiados con proyectos de mejoramiento en infraestructura y/o equipamiento año t}}{\text{Total de EE en el año t}} \right) * 100$	N/A	20%	1. Listado de EE.  2. Informe consolidado con EE beneficiados.	1. El Listado de establecimientos educativos considerará todos los establecimientos educativos del territorio del SLEP Maule Costa con matrícula en el año 2026.  2. El informe consolidado con establecimientos educativos beneficiados con proyectos de mejoramiento de infraestructura considerará los proyectos realizados o en ejecución en



Objetivo estratégico PEL	Línea estratégica PEL	Nombre iniciativa/ AATP	Descripción iniciativa/ AATP	Periodicidad	¿Es AATP?	Indicador	Fórmula	Participantes	Meta	Medios de verificación	Notas metodológicas
adecuado a sus necesidades.			realizados o en ejecución en EE en el año 2026.								<p>establecimientos en el año 2026.</p> <p>3. El informe consolidado deberá contener al menos:</p> <ul style="list-style-type: none"> <li>-Definiciones y criterios de proyectos de mejoramiento de infraestructura.</li> <li>- Establecimientos Educativos beneficiados.</li> <li>-Cálculo del indicador.</li> </ul> <p>4. Se entiende por proyecto de mejoramiento de infraestructura de los establecimientos educativos a aquellos proyectos de inversión o mejora</p>

Objetivo estratégico PEL	Línea estratégica PEL	Nombre iniciativa/ AATP	Descripción iniciativa/ AATP	Periodicidad	¿Es AATP?	Indicador	Fórmula	Participantes	Meta	Medios de verificación	Notas metodológicas
											<p>financiados por el subtítulo 31. Para el caso del subtítulo 22 se considera las iniciativas que superen el monto de la subvención de mantenimiento.</p> <p>5. Se entenderá por proyectos de mejora en equipamiento todas las iniciativas financiadas con recursos del subtítulo 29.</p> <p>6. Se entiende por proyecto de mejoramiento de la infraestructura escolar de los establecimientos educacionales en ejecución a aquellos proyectos que</p>

Objetivo estratégico PEL	Línea estratégica PEL	Nombre iniciativa/ AATP	Descripción iniciativa/ AATP	Periodicidad	¿Es AATP?	Indicador	Fórmula	Participantes	Meta	Medios de verificación	Notas metodológicas
											cuentan con licitación adjudicada y que no cuente aún con recepción provisoria.
Garantizar la continuidad operacional de todos los procesos del SLEP, a través de la optimización de procesos, fortalecimiento de la cultura organizacional, prácticas de innovación y gestión de datos que permitan mantener las condiciones	Mejorar la gestión del SLEP optimizando los procesos claves y que agregan valor.	Solicitudes de compra respondidas en tiempo	La Subdirección de Administración y Finanzas consolidará las órdenes de compra, llevará en una base de datos las solicitudes de compra aprobadas durante el año 2026 y elaborará un informe de cumplimiento que evidencie el porcentaje de solicitudes de compra	Anual	No corresponde a acción de apoyo técnico-pedagógico	Porcentaje de solicitudes de compra respondidas en tiempo en el año t	(Número de solicitudes de compra respondidas en tiempo en el año t / Total de solicitudes de compra aprobadas en el año t) * 100	N/A	60%	1. Consolidado órdenes de compra. 2. Base de datos con solicitudes de compra aprobadas durante el año 2026. 3. Informe de cumplimiento	1. Se consideran las compras correspondientes a: Insumos pedagógicos, materiales de oficina y materiales de aseo. 2. Se entiende por solicitudes de compra respondidas aquellas que cuentan con su respectiva orden de compra. 3. Se entiende por solicitudes de compra aprobadas las solicitudes aceptadas por la plataforma de

Objetivo estratégico PEL	Línea estratégica PEL	Nombre iniciativa/ AATP	Descripción iniciativa/ AATP	Periodicidad	¿Es AATP?	Indicador	Fórmula	Participantes	Meta	Medios de verificación	Notas metodológicas
necesarias para el correcto desarrollo del servicio educativo.			respondidas en tiempo.								<p>compras firmada o visada por el Director Ejecutivo o quien subrogue.</p> <p>4. Las solicitudes de compra respondidas en tiempo consideran a lo más 20 días hábiles, contados desde la fecha de recepción de la solicitud en la Subdirección de Administración y Finanzas, siempre que esta se encuentre debidamente formalizada.</p>

Objetivo estratégico PEL	Línea estratégica PEL	Nombre iniciativa/ AATP	Descripción iniciativa/ AATP	Periodici dad	¿Es AATP?	Indicador	Fórmula	Participantes	Meta	Medios de verificación	Notas metodológicas
											5. Se excluyen del cálculo del indicador aquellas compras que, por condiciones de la eficiencia del uso de los recursos financieros, se requiera agrupar varias solicitudes.

## 4.2. Dotación de docentes, educadoras y asistentes de la educación<sup>2</sup>

Se declara que los Establecimientos Educacionales usan los planes del Ministerio de Educación, por lo que la información levantada y sistematizada del SLEP ha permitido estimar las horas pedagógicas requeridas para su adecuada cobertura. De esta forma, se ha podido dimensionar las horas mínimas requeridas para cubrir los planes de estudio de cada uno de los establecimientos del territorio, definiendo la organización del tiempo escolar y la cantidad de horas pedagógicas requeridas para implementar las bases curriculares. Las fichas se pueden observar en el anexo 5.1.

Por otra parte, el artículo 34 de la referida ley N° 21.109, establece, en lo que interesa respecto a los asistentes de la educación, que los servicios locales podrán poner término al contrato de trabajo a consecuencia de los cambios, ajustes y redistribución que se efectúe a la dotación de asistentes de la educación del servicio local, conforme al artículo 46 de la ley N° 21.040, tanto en su tamaño, composición o redistribución entre establecimientos de la misma, a causa de: a) variaciones en el número de estudiantes matriculados en los establecimientos dependientes de esa repartición; b) procesos de reestructuración, fusión o cierre de establecimientos educacionales; y, c) cambios en los niveles y modalidades de la educación provista por aquellos establecimientos. Por lo tanto, la dotación requerida para el año siguiente se modifica de acuerdo a las causales que fundamentan los ajustes, asegurando que cada decisión responde a los criterios establecidos por el artículo 46 de la Ley N° 21.040 y al Dictamen N° E219177N22 de la Contraloría General de la República.

### a) Dotación Docente en establecimientos escolares

**Tabla 4. Resumen de dotación docente**

Matrícula	Variación matrícula	Cursos con PIE	N° Docentes Función Directiva	Horas Docentes Función Directiva	N° Docentes Función Técnico Pedagógica	Horas Docentes Función Técnico Pedagógica	N° Docentes Aula	Horas Docentes Aula	N° Docentes Otras Funciones	Horas Docentes Otras Funciones	Horas SEP	N° Total Docentes	Total de Horas Docentes
13805 <sup>3</sup>	-382 <sup>4</sup>	606	95	4160	59	2555	1018	41779	123	5189	4215	1295	53683

<sup>2</sup> La dotación formulada en este Plan es susceptible de ser modificada según el cierre del año escolar y en concordancia con el presupuesto definido para el sector público.

<sup>3</sup> Matrícula abril 2025.

<sup>4</sup> Diferencia respecto de abril 2024.

Tabla 5. Definición cargos docentes de los establecimientos

Área Funcional	Función
DIRECCIÓN	DIRECTOR/a SUBDIRECTOR/a DOCENTE ENCARGADO
UTP	JEFE/a UTP DOCENTE Apoyo UTP ORIENTADOR/a
INSPECTORÍA	INSPECTOR/a GENERAL DOCENTE Inspectoría
AULA	DOCENTE Plan de Estudios EDUCADORA Párvulos DOCENTE Jec DOCENTE Tp
JORNADA ESCOLAR COMPLETA	COORDINADOR/a Jec
EXTRAESCOLAR	COORDINADOR/a Extraescolar DOCENTE Extraescolar DOCENTE Apoyo Pedagógico
INCLUSIÓN DIFERENCIAL	COORDINADOR/a Pie DOCENTE Diferencial
CONVIVENCIA EDUCATIVA	ENCARGADO/a Convivencia DOCENTE Convivencia
DUPLA PSICOSOCIAL	
TITULACIÓN TP	COORDINADOR/a Tp DOCENTE Práctica-Titulación Tp
CENTRO DE RECURSOS	COORDINADOR/a Cra DOCENTE Cra
INFORMÁTICA EDUCATIVA	COORDINADOR/a Informática DOCENTE Informática
ADMINISTRACIÓN	COORDINADOR/a Sep DOCENTE Apoyo Sep
LOGÍSTICA	

## b) Dotación Asistentes de la Educación en establecimientos escolares

**Tabla 6. Resumen de dotación asistentes de la educación**

Matrícula	Variación matrícula	N° AA Admin.	Horas AA Admin.	N° AA Auxiliares	Horas AA Auxiliares	N° AA Técnicos	Horas AA Técnicos	N° AA Profesionales	Horas AA Profesionales	Horas SEP	N° Total AAEE	Total Horas AAEE
13805 <sup>5</sup>	-382 <sup>6</sup>	446	19114	290	12305	411	17366	173	7064	18478	1320	55849

**Tabla 7. Definición cargos asistentes de la educación de los establecimientos**

Área Funcional	Función
DIRECCIÓN	
UTP	
INSPECTORÍA	INSPECTOR/a ASISTENTE Inspección ASISTENTE Salud ASISTENTE Seguridad
AULA	ASISTENTE AULA
JORNADA ESCOLAR COMPLETA	ENCARGADO/a Jec ASISTENTE Jec
EXTRAESCOLAR	ASISTENTE Extraescolar ASISTENTE Apoyo Pedagógico
INCLUSIÓN DIFERENCIAL	COORDINADOR/a Pie PSICOLOGO/a Pie PSICOPEDAGOGO/a Pie FONOAUDIOLOGO/a Pie KINESIOLOGO/a Pie TERAPEUTA OCUPACIONAL Pie ASISTENTE SOCIAL Pie ASISTENTE AULA Diferencial
CONVIVENCIA EDUCATIVA	ENCARGADO/a Convivencia ASISTENTE Convivencia
DUPLA PSICOSOCIAL	PSICOLOGO/a Dupla ASISTENTE SOCIAL Dupla

<sup>5</sup> Matrícula abril 2025.

<sup>6</sup> Diferencia respecto de abril 2024.



TITULACIÓN TP	COORDINADOR/a Tp ASISTENTE Práctica-Titulación Tp
CENTRO DE RECURSOS	ENCARGADO/a Cra ASISTENTE Cra
INFORMÁTICA EDUCATIVA	ENCARGADO/a Informática APOYO Informática
ADMINISTRACIÓN	ENCARGADO/a Sep SECRETARIA/o ADMINISTRATIVO/a ASISTENTE Sep
LOGÍSTICA	ASISTENTE Logística AUXILIAR Servicios

### c) Dotación Jardines Infantiles VTF

*Tabla 8. Resumen de dotación educadoras y asistentes educación parvularia en JISC*

Matrícula	Variación matrícula	N° Función Directiva	Horas Función Directiva	N° Educadora de Párvulos	Horas Educadora de Párvulos	N° Técnico de Educación Parvularia	Horas Técnico de Educación Parvularia	N° Otros asistentes de la educación	Horas otros asistentes de la educación	N° Total Personal Educación Parvularia	Total Horas Personal Educación Parvularia
482	-91	12	528	28	1232	77	3388	18	792	135	5940

*Tabla 9. Definición cargos, profesionales salas cunas y jardines infantiles*

Función	Definición de Cargos de los establecimientos
DIRECTIVA	DIRECTORA ENCARGADA JARDIN
EDUCADORA DE PÁRVULOS	EDUCADORA DE PARVULOS
OTROS ASISTENTES	ASISTENTE AULA Párvulos AUXILIAR Servicios

## 5. Anexos

### 5.1 Elementos para determinar de la Dotación de Docentes y Asistentes de la Educación.

De acuerdo con lo estipulado en la Ley N° 21.040, los fundamentos para la dotación a presentar en este Plan Anual, tanto para docentes como asistentes de la educación, deben considerar la siguiente información:

**FICHAS ESCUELAS Y LICEOS: Centro Educacional Constitución**

NOMBRE EE	Centro Educacional Constitución	NIVELES	
RBD	3170	PARVULARIA	--
MATRÍCULA	135	BÁSICA	--
VARIACIÓN MATRÍCULA	17	MEDIA	--
HORAS PLANES ESTUDIO	570	HC	--
Nº DE CURSOS	16	TP	--
JEC	No	ESPECIAL	X
HORAS SEP TOTALES	0	ADULTOS	--
CURSOS COMBINADOS	0		

CURSOS PIE	0	MODALIDAD	
MATRÍCULA NEET	0	REGULAR	--
MATRÍCULA NEEP	0	ESPECIAL	X
HORAS DOCENTE DIFERENCIAL	0	HOSPITALARIA	--
HORAS EQUIPO PAE	0	PENITENCIARIA	--
		ADULTOS	--

DOCENTES	
# Docentes Función Directiva	1
Horas Docentes Función Directiva	44
# Docentes Función Técnico Pedagógica	
Horas Docentes Función Técnico Pedagógica	
# Docentes Aula	16
Horas Docentes Aula	637
# Docentes Otras Funciones	
Horas Docentes Otras Funciones	
Horas SEP	0
# Total Docentes	17
Total de Horas Docentes	681

ASISTENTES	
# Asistentes Administrativos	5
Horas Asistentes Administrativos	196
# Asistentes Auxiliares	5
Horas Asistentes Auxiliares	220
# Asistentes Técnicos	8
Horas Asistentes Técnicos	352
# Asistentes Profesionales	5
Horas Asistentes Profesionales	182
Horas SEP	0
# Total Asistentes	23
Total Horas Asistentes	950

**FICHAS ESCUELAS Y LICEOS: Colegio Blanco Encalada**

NOMBRE EE	Colegio Blanco Encalada	NIVELES	
RBD	3544	PARVULARIA	X
MATRÍCULA	311	BÁSICA	X
VARIACIÓN MATRÍCULA	3	MEDIA	--
HORAS PLANES ESTUDIO	464	HC	--
Nº DE CURSOS	10	TP	--
JEC	Si	ESPECIAL	--
HORAS SEP TOTALES	590	ADULTOS	--
CURSOS COMBINADOS	0	MODALIDAD	
CURSOS PIE	10	REGULAR	X
MATRÍCULA NEET	48	ESPECIAL	--
MATRÍCULA NEEP	24	HOSPITALARIA	--
HORAS DOCENTE DIFERENCIAL	176	PENITENCIARIA	--
HORAS EQUIPO PAE	176	ADULTOS	--

DOCENTES	
# Docentes Función Directiva	2
Horas Docentes Función Directiva	83
# Docentes Función Técnico Pedagógica	1
Horas Docentes Función Técnico Pedagógica	44
# Docentes Aula	16
Horas Docentes Aula	681
# Docentes Otras Funciones	3
Horas Docentes Otras Funciones	118
Horas SEP	30
# Total Docentes	22
Total de Horas Docentes	926

ASISTENTES	
# Asistentes Administrativos	9
Horas Asistentes Administrativos	390
# Asistentes Auxiliares	6
Horas Asistentes Auxiliares	264
# Asistentes Técnicos	16
Horas Asistentes Técnicos	656
# Asistentes Profesionales	6
Horas Asistentes Profesionales	244
Horas SEP	560
# Total Asistentes	37
Total Horas Asistentes	1554

**FICHAS ESCUELAS Y LICEOS: Escuela Adolfo Quiroz Hernández**

NOMBRE EE	Escuela Adolfo Quiroz Hernández	NIVELES	
RBD	3552	PARVULARIA	X
MATRÍCULA	144	BÁSICA	X
VARIACIÓN MATRÍCULA	-1	MEDIA	--
HORAS PLANES ESTUDIO	426	HC	--
Nº DE CURSOS	9	TP	--
JEC	Si	ESPECIAL	--
HORAS SEP TOTALES	16	ADULTOS	--
CURSOS COMBINADOS	1	MODALIDAD	
CURSOS PIE	9	REGULAR	X
MATRÍCULA NEET	30	ESPECIAL	--
MATRÍCULA NEEP	18	HOSPITALARIA	--
HORAS DOCENTE DIFERENCIAL	176	PENITENCIARIA	--
HORAS EQUIPO PAE	46	ADULTOS	--

DOCENTES	
# Docentes Función Directiva	1
Horas Docentes Función Directiva	44
# Docentes Función Técnico Pedagógica	1
Horas Docentes Función Técnico Pedagógica	44
# Docentes Aula	14
Horas Docentes Aula	616
# Docentes Otras Funciones	1
Horas Docentes Otras Funciones	44
Horas SEP	16
# Total Docentes	17
Total de Horas Docentes	748

ASISTENTES	
# Asistentes Administrativos	1
Horas Asistentes Administrativos	44
# Asistentes Auxiliares	3
Horas Asistentes Auxiliares	132
# Asistentes Técnicos	3
Horas Asistentes Técnicos	120
# Asistentes Profesionales	1
Horas Asistentes Profesionales	16
Horas SEP	0
# Total Asistentes	8
Total Horas Asistentes	312

**FICHAS ESCUELAS Y LICEOS: Escuela Aníbal Pinto**

NOMBRE EE	Escuela Aníbal Pinto	NIVELES	
RBD	3541	PARVULARIA	X
MATRÍCULA	477	BÁSICA	X
VARIACIÓN MATRÍCULA	-17	MEDIA	--
HORAS PLANES ESTUDIO	896	HC	--
Nº DE CURSOS	19	TP	--
JEC	Si	ESPECIAL	--
HORAS SEP TOTALES	542	ADULTOS	--
CURSOS COMBINADOS	0		

CURSOS PIE	19	MODALIDAD	
MATRÍCULA NEET	95	REGULAR	X
MATRÍCULA NEEP	48	ESPECIAL	--
HORAS DOCENTE DIFERENCIAL	308	HOSPITALARIA	--
HORAS EQUIPO PAE	176	PENITENCIARIA	--
		ADULTOS	--

DOCENTES	
# Docentes Función Directiva	1
Horas Docentes Función Directiva	44
# Docentes Función Técnico Pedagógica	1
Horas Docentes Función Técnico Pedagógica	44
# Docentes Aula	29
Horas Docentes Aula	1252
# Docentes Otras Funciones	4
Horas Docentes Otras Funciones	165
Horas SEP	58
# Total Docentes	35
Total de Horas Docentes	1505

ASISTENTES	
# Asistentes Administrativos	12
Horas Asistentes Administrativos	502
# Asistentes Auxiliares	6
Horas Asistentes Auxiliares	264
# Asistentes Técnicos	27
Horas Asistentes Técnicos	1086
# Asistentes Profesionales	6
Horas Asistentes Profesionales	264
Horas SEP	484
# Total Asistentes	51
Total Horas Asistentes	2116

**FICHAS ESCUELAS Y LICEOS: Escuela Antonieta León Verdugo**

NOMBRE EE	Escuela Antonieta León Verdugo	NIVELES	
RBD	3632	PARVULARIA	--
MATRÍCULA	11	BÁSICA	X
VARIACIÓN MATRÍCULA	3	MEDIA	--
HORAS PLANES ESTUDIO	44	HC	--
Nº DE CURSOS	1	TP	--
JEC	Si	ESPECIAL	--
HORAS SEP TOTALES	22	ADULTOS	--
CURSOS COMBINADOS	1		
CURSOS PIE	5	MODALIDAD	
MATRÍCULA NEET	6	REGULAR	X
MATRÍCULA NEEP	1	ESPECIAL	--
HORAS DOCENTE DIFERENCIAL	15	HOSPITALARIA	--
HORAS EQUIPO PAE	8	PENITENCIARIA	--
		ADULTOS	--

DOCENTES	
# Docentes Función Directiva	1
Horas Docentes Función Directiva	44
# Docentes Función Técnico Pedagógica	
Horas Docentes Función Técnico Pedagógica	
# Docentes Aula	2
Horas Docentes Aula	24
# Docentes Otras Funciones	
Horas Docentes Otras Funciones	
Horas SEP	0
# Total Docentes	3
Total de Horas Docentes	68

ASISTENTES	
# Asistentes Administrativos	0
Horas Asistentes Administrativos	0
# Asistentes Auxiliares	1
Horas Asistentes Auxiliares	22
# Asistentes Técnicos	1
Horas Asistentes Técnicos	22
# Asistentes Profesionales	1
Horas Asistentes Profesionales	3
Horas SEP	22
# Total Asistentes	3
Total Horas Asistentes	47



**FICHAS ESCUELAS Y LICEOS: Escuela Artística Barrio Estación**

NOMBRE EE	Escuela Artística Barrio Estación	NIVELES	
RBD	3545	PARVULARIA	X
MATRÍCULA	364	BÁSICA	X
VARIACIÓN MATRÍCULA	-8	MEDIA	--
HORAS PLANES ESTUDIO	955	HC	--
Nº DE CURSOS	19	TP	--
JEC	Si	ESPECIAL	--
HORAS SEP TOTALES	694	ADULTOS	--
CURSOS COMBINADOS	0		

		MODALIDAD	
CURSOS PIE	19	REGULAR	X
MATRÍCULA NEET	86	ESPECIAL	--
MATRÍCULA NEEP	45	HOSPITALARIA	--
HORAS DOCENTE DIFERENCIAL	352	PENITENCIARIA	--
HORAS EQUIPO PAE	90	ADULTOS	--

DOCENTES	
# Docentes Función Directiva	1
Horas Docentes Función Directiva	44
# Docentes Función Técnico Pedagógica	1
Horas Docentes Función Técnico Pedagógica	44
# Docentes Aula	35
Horas Docentes Aula	1450
# Docentes Otras Funciones	3
Horas Docentes Otras Funciones	132
Horas SEP	40
# Total Docentes	40
Total de Horas Docentes	1670

ASISTENTES	
# Asistentes Administrativos	12
Horas Asistentes Administrativos	502
# Asistentes Auxiliares	7
Horas Asistentes Auxiliares	308
# Asistentes Técnicos	15
Horas Asistentes Técnicos	580
# Asistentes Profesionales	4
Horas Asistentes Profesionales	168
Horas SEP	654
# Total Asistentes	38
Total Horas Asistentes	1558

**FICHAS ESCUELAS Y LICEOS: Escuela Barranquillas**

NOMBRE EE	Escuela Barranquillas	NIVELES	
RBD	3179	PARVULARIA	--
MATRÍCULA	3	BÁSICA	X
VARIACIÓN MATRÍCULA	-1	MEDIA	--
HORAS PLANES ESTUDIO	48	HC	--
Nº DE CURSOS	1	TP	--
JEC	Si	ESPECIAL	--
HORAS SEP TOTALES	4	ADULTOS	--
CURSOS COMBINADOS	1		
CURSOS PIE	0	MODALIDAD	
MATRÍCULA NEET	0	REGULAR	X
MATRÍCULA NEEP	0	ESPECIAL	--
HORAS DOCENTE DIFERENCIAL	0	HOSPITALARIA	--
HORAS EQUIPO PAE	0	PENITENCIARIA	--
		ADULTOS	--

DOCENTES	
# Docentes Función Directiva	1
Horas Docentes Función Directiva	44
# Docentes Función Técnico Pedagógica	
Horas Docentes Función Técnico Pedagógica	
# Docentes Aula	2
Horas Docentes Aula	7
# Docentes Otras Funciones	
Horas Docentes Otras Funciones	
Horas SEP	4
# Total Docentes	3
Total de Horas Docentes	51

ASISTENTES	
# Asistentes Administrativos	
Horas Asistentes Administrativos	
# Asistentes Auxiliares	
Horas Asistentes Auxiliares	
# Asistentes Técnicos	
Horas Asistentes Técnicos	
# Asistentes Profesionales	
Horas Asistentes Profesionales	
Horas SEP	0
# Total Asistentes	0
Total Horas Asistentes	0

**FICHAS ESCUELAS Y LICEOS: Escuela Benito Mancilla Pérez**

NOMBRE EE	Escuela Benito Mancilla Pérez	NIVELES	
RBD	3616	PARVULARIA	X
MATRÍCULA	24	BÁSICA	X
VARIACIÓN MATRÍCULA	5	MEDIA	--
HORAS PLANES ESTUDIO	101	HC	--
Nº DE CURSOS	2	TP	--
JEC	Si	ESPECIAL	--
HORAS SEP TOTALES	3	ADULTOS	--
CURSOS COMBINADOS	2		
CURSOS PIE	6	MODALIDAD	
MATRÍCULA NEET	8	REGULAR	X
MATRÍCULA NEEP	2	ESPECIAL	--
HORAS DOCENTE DIFERENCIAL	27	HOSPITALARIA	--
HORAS EQUIPO PAE	18	PENITENCIARIA	--
		ADULTOS	--

DOCENTES	
# Docentes Función Directiva	1
Horas Docentes Función Directiva	44
# Docentes Función Técnico Pedagógica	
Horas Docentes Función Técnico Pedagógica	
# Docentes Aula	6
Horas Docentes Aula	120
# Docentes Otras Funciones	
Horas Docentes Otras Funciones	
Horas SEP	3
# Total Docentes	7
Total de Horas Docentes	164

ASISTENTES	
# Asistentes Administrativos	0
Horas Asistentes Administrativos	0
# Asistentes Auxiliares	2
Horas Asistentes Auxiliares	70
# Asistentes Técnicos	1
Horas Asistentes Técnicos	44
# Asistentes Profesionales	3
Horas Asistentes Profesionales	28
Horas SEP	0
# Total Asistentes	6
Total Horas Asistentes	142

**FICHAS ESCUELAS Y LICEOS: Escuela Blanca Bustos Castillo**

NOMBRE EE	Escuela Blanca Bustos Castillo	NIVELES	
RBD	3611	PARVULARIA	X
MATRÍCULA	209	BÁSICA	X
VARIACIÓN MATRÍCULA	-21	MEDIA	--
HORAS PLANES ESTUDIO	536	HC	--
Nº DE CURSOS	11	TP	--
JEC	Si	ESPECIAL	X
HORAS SEP TOTALES	396	ADULTOS	--
CURSOS COMBINADOS	0		

		MODALIDAD	
CURSOS PIE	11	REGULAR	X
MATRÍCULA NEET	35	ESPECIAL	--
MATRÍCULA NEEP	22	HOSPITALARIA	--
HORAS DOCENTE DIFERENCIAL	220	PENITENCIARIA	--
HORAS EQUIPO PAE	84	ADULTOS	--

DOCENTES	
# Docentes Función Directiva	1
Horas Docentes Función Directiva	44
# Docentes Función Técnico Pedagógica	1
Horas Docentes Función Técnico Pedagógica	44
# Docentes Aula	19
Horas Docentes Aula	822
# Docentes Otras Funciones	4
Horas Docentes Otras Funciones	176
Horas SEP	0
# Total Docentes	25
Total de Horas Docentes	1086

ASISTENTES	
# Asistentes Administrativos	10
Horas Asistentes Administrativos	440
# Asistentes Auxiliares	7
Horas Asistentes Auxiliares	308
# Asistentes Técnicos	8
Horas Asistentes Técnicos	352
# Asistentes Profesionales	7
Horas Asistentes Profesionales	282
Horas SEP	396
# Total Asistentes	32
Total Horas Asistentes	1382

**FICHAS ESCUELAS Y LICEOS: Escuela Cabrería**

NOMBRE EE	Escuela Cabrería	NIVELES	
RBD	3604	PARVULARIA	--
MATRÍCULA	4	BÁSICA	X
VARIACIÓN MATRÍCULA	0	MEDIA	--
HORAS PLANES ESTUDIO	44	HC	--
Nº DE CURSOS	1	TP	--
JEC	Si	ESPECIAL	--
HORAS SEP TOTALES	0	ADULTOS	--
CURSOS COMBINADOS	1		

CURSOS PIE	0	MODALIDAD	
MATRÍCULA NEET	0	REGULAR	X
MATRÍCULA NEEP	0	ESPECIAL	--
HORAS DOCENTE DIFERENCIAL	0	HOSPITALARIA	--
HORAS EQUIPO PAE	0	PENITENCIARIA	--
		ADULTOS	--

DOCENTES	
# Docentes Función Directiva	1
Horas Docentes Función Directiva	44
# Docentes Función Técnico Pedagógica	
Horas Docentes Función Técnico Pedagógica	
# Docentes Aula	1
Horas Docentes Aula	8
# Docentes Otras Funciones	
Horas Docentes Otras Funciones	
Horas SEP	0
# Total Docentes	2
Total de Horas Docentes	52

ASISTENTES	
# Asistentes Administrativos	0
Horas Asistentes Administrativos	0
# Asistentes Auxiliares	1
Horas Asistentes Auxiliares	26
# Asistentes Técnicos	0
Horas Asistentes Técnicos	0
# Asistentes Profesionales	0
Horas Asistentes Profesionales	0
Horas SEP	0
# Total Asistentes	1
Total Horas Asistentes	26

**FICHAS ESCUELAS Y LICEOS: Escuela Carreras Cortas**

NOMBRE EE	Escuela Carreras Cortas	NIVELES	
RBD	3623	PARVULARIA	X
MATRÍCULA	55	BÁSICA	X
VARIACIÓN MATRÍCULA	-10	MEDIA	--
HORAS PLANES ESTUDIO	228	HC	--
Nº DE CURSOS	5	TP	--
JEC	Si	ESPECIAL	--
HORAS SEP TOTALES	360	ADULTOS	--
CURSOS COMBINADOS	4	MODALIDAD	
CURSOS PIE	7	REGULAR	X
MATRÍCULA NEET	14	ESPECIAL	--
MATRÍCULA NEEP	8	HOSPITALARIA	--
HORAS DOCENTE DIFERENCIAL	88	PENITENCIARIA	--
HORAS EQUIPO PAE	23	ADULTOS	--

DOCENTES	
# Docentes Función Directiva	1
Horas Docentes Función Directiva	44
# Docentes Función Técnico Pedagógica	
Horas Docentes Función Técnico Pedagógica	
# Docentes Aula	6
Horas Docentes Aula	259
# Docentes Otras Funciones	2
Horas Docentes Otras Funciones	88
Horas SEP	96
# Total Docentes	9
Total de Horas Docentes	391

ASISTENTES	
# Asistentes Administrativos	7
Horas Asistentes Administrativos	308
# Asistentes Auxiliares	2
Horas Asistentes Auxiliares	88
# Asistentes Técnicos	3
Horas Asistentes Técnicos	132
# Asistentes Profesionales	2
Horas Asistentes Profesionales	28
Horas SEP	264
# Total Asistentes	14
Total Horas Asistentes	556

**FICHAS ESCUELAS Y LICEOS: Escuela Carrizalillo**

NOMBRE EE	Escuela Carrizalillo	NIVELES	
RBD	3187	PARVULARIA	--
MATRÍCULA	5	BÁSICA	X
VARIACIÓN MATRÍCULA	1	MEDIA	--
HORAS PLANES ESTUDIO	44	HC	--
Nº DE CURSOS	1	TP	--
JEC	Si	ESPECIAL	--
HORAS SEP TOTALES	0	ADULTOS	--
CURSOS COMBINADOS	1		
CURSOS PIE	0	MODALIDAD	
MATRÍCULA NEET	0	REGULAR	X
MATRÍCULA NEEP	0	ESPECIAL	--
HORAS DOCENTE DIFERENCIAL	0	HOSPITALARIA	--
HORAS EQUIPO PAE	0	PENITENCIARIA	--
		ADULTOS	--

DOCENTES	
# Docentes Función Directiva	1
Horas Docentes Función Directiva	44
# Docentes Función Técnico Pedagógica	
Horas Docentes Función Técnico Pedagógica	
# Docentes Aula	
Horas Docentes Aula	
# Docentes Otras Funciones	
Horas Docentes Otras Funciones	
Horas SEP	0
# Total Docentes	1
Total de Horas Docentes	44

ASISTENTES	
# Asistentes Administrativos	0
Horas Asistentes Administrativos	0
# Asistentes Auxiliares	1
Horas Asistentes Auxiliares	44
# Asistentes Técnicos	0
Horas Asistentes Técnicos	0
# Asistentes Profesionales	0
Horas Asistentes Profesionales	0
Horas SEP	0
# Total Asistentes	1
Total Horas Asistentes	44

**FICHAS ESCUELAS Y LICEOS: Escuela Cerro Alto José Opazo Díaz**

NOMBRE EE	Escuela Cerro Alto José Opazo Díaz	NIVELES	
RBD	3169	PARVULARIA	X
MATRÍCULA	505	BÁSICA	X
VARIACIÓN MATRÍCULA	-96	MEDIA	--
HORAS PLANES ESTUDIO	922	HC	--
Nº DE CURSOS	26	TP	--
JEC	Si	ESPECIAL	--
HORAS SEP TOTALES	1141	ADULTOS	--
CURSOS COMBINADOS	0		

CURSOS PIE	16	MODALIDAD	
MATRÍCULA NEET	65	REGULAR	X
MATRÍCULA NEEP	33	ESPECIAL	--
HORAS DOCENTE DIFERENCIAL	264	HOSPITALARIA	--
HORAS EQUIPO PAE	108	PENITENCIARIA	--
		ADULTOS	--

DOCENTES	
# Docentes Función Directiva	4
Horas Docentes Función Directiva	176
# Docentes Función Técnico Pedagógica	2
Horas Docentes Función Técnico Pedagógica	88
# Docentes Aula	40
Horas Docentes Aula	1464
# Docentes Otras Funciones	5
Horas Docentes Otras Funciones	190
Horas SEP	438
# Total Docentes	51
Total de Horas Docentes	1918

ASISTENTES	
# Asistentes Administrativos	14
Horas Asistentes Administrativos	602
# Asistentes Auxiliares	8
Horas Asistentes Auxiliares	352
# Asistentes Técnicos	14
Horas Asistentes Técnicos	551
# Asistentes Profesionales	6
Horas Asistentes Profesionales	182
Horas SEP	703
# Total Asistentes	42
Total Horas Asistentes	1687



**FICHAS ESCUELAS Y LICEOS: Escuela Chacarillas**

NOMBRE EE	Escuela Chacarillas	NIVELES	
RBD	16506	PARVULARIA	X
MATRÍCULA	275	BÁSICA	X
VARIACIÓN MATRÍCULA	-43	MEDIA	--
HORAS PLANES ESTUDIO	692	HC	--
Nº DE CURSOS	14	TP	--
JEC	Si	ESPECIAL	--
HORAS SEP TOTALES	498	ADULTOS	--
CURSOS COMBINADOS	0	MODALIDAD	
CURSOS PIE	11	REGULAR	X
MATRÍCULA NEET	51	ESPECIAL	--
MATRÍCULA NEEP	18	HOSPITALARIA	--
HORAS DOCENTE DIFERENCIAL	176	PENITENCIARIA	--
HORAS EQUIPO PAE	78	ADULTOS	--

DOCENTES	
# Docentes Función Directiva	2
Horas Docentes Función Directiva	88
# Docentes Función Técnico Pedagógica	1
Horas Docentes Función Técnico Pedagógica	44
# Docentes Aula	23
Horas Docentes Aula	924
# Docentes Otras Funciones	3
Horas Docentes Otras Funciones	116
Horas SEP	107
# Total Docentes	29
Total de Horas Docentes	1172

ASISTENTES	
# Asistentes Administrativos	17
Horas Asistentes Administrativos	720
# Asistentes Auxiliares	8
Horas Asistentes Auxiliares	352
# Asistentes Técnicos	12
Horas Asistentes Técnicos	528
# Asistentes Profesionales	6
Horas Asistentes Profesionales	209
Horas SEP	391
# Total Asistentes	43
Total Horas Asistentes	1809

**FICHAS ESCUELAS Y LICEOS: Escuela Chorrillos**

NOMBRE EE	Escuela Chorrillos	NIVELES	
RBD	3586	PARVULARIA	--
MATRÍCULA	6	BÁSICA	X
VARIACIÓN MATRÍCULA	-3	MEDIA	--
HORAS PLANES ESTUDIO	88	HC	--
Nº DE CURSOS	2	TP	--
JEC	Si	ESPECIAL	--
HORAS SEP TOTALES	0	ADULTOS	--
CURSOS COMBINADOS	2		
		MODALIDAD	
CURSOS PIE	0	REGULAR	X
MATRÍCULA NEET	0	ESPECIAL	--
MATRÍCULA NEEP	0	HOSPITALARIA	--
HORAS DOCENTE DIFERENCIAL	0	PENITENCIARIA	--
HORAS EQUIPO PAE	0	ADULTOS	--

DOCENTES	
# Docentes Función Directiva	1
Horas Docentes Función Directiva	44
# Docentes Función Técnico Pedagógica	
Horas Docentes Función Técnico Pedagógica	
# Docentes Aula	2
Horas Docentes Aula	48
# Docentes Otras Funciones	
Horas Docentes Otras Funciones	
Horas SEP	0
# Total Docentes	3
Total de Horas Docentes	92

ASISTENTES	
# Asistentes Administrativos	0
Horas Asistentes Administrativos	0
# Asistentes Auxiliares	1
Horas Asistentes Auxiliares	22
# Asistentes Técnicos	0
Horas Asistentes Técnicos	0
# Asistentes Profesionales	0
Horas Asistentes Profesionales	0
Horas SEP	0
# Total Asistentes	1
Total Horas Asistentes	22

**FICHAS ESCUELAS Y LICEOS: Escuela Clorindo Alvear**

NOMBRE EE	Escuela Clorindo Alvear
RBD	3554
MATRÍCULA	94
VARIACIÓN MATRÍCULA	-1
HORAS PLANES ESTUDIO	409
Nº DE CURSOS	9
JEC	Si
HORAS SEP TOTALES	143
CURSOS COMBINADOS	1

NIVELES	
PARVULARIA	X
BÁSICA	X
MEDIA	--
HC	--
TP	--
ESPECIAL	--
ADULTOS	--

CURSOS PIE	9
MATRÍCULA NEET	36
MATRÍCULA NEEP	9
HORAS DOCENTE DIFERENCIAL	124
HORAS EQUIPO PAE	8

MODALIDAD	
REGULAR	X
ESPECIAL	--
HOSPITALARIA	--
PENITENCIARIA	--
ADULTOS	--

DOCENTES	
# Docentes Función Directiva	1
Horas Docentes Función Directiva	44
# Docentes Función Técnico Pedagógica	1
Horas Docentes Función Técnico Pedagógica	44
# Docentes Aula	12
Horas Docentes Aula	520
# Docentes Otras Funciones	
Horas Docentes Otras Funciones	
Horas SEP	11
# Total Docentes	14
Total de Horas Docentes	608

ASISTENTES	
# Asistentes Administrativos	6
Horas Asistentes Administrativos	258
# Asistentes Auxiliares	2
Horas Asistentes Auxiliares	88
# Asistentes Técnicos	2
Horas Asistentes Técnicos	88
# Asistentes Profesionales	0
Horas Asistentes Profesionales	0
Horas SEP	132
# Total Asistentes	10
Total Horas Asistentes	434

**FICHAS ESCUELAS Y LICEOS: Escuela Costa Blanca**

NOMBRE EE	Escuela Costa Blanca	NIVELES	
RBD	3185	PARVULARIA	X
MATRÍCULA	223	BÁSICA	X
VARIACIÓN MATRÍCULA	-4	MEDIA	--
HORAS PLANES ESTUDIO	474	HC	--
Nº DE CURSOS	10	TP	--
JEC	Si	ESPECIAL	--
HORAS SEP TOTALES	347	ADULTOS	--
CURSOS COMBINADOS	0		
CURSOS PIE	10	MODALIDAD	
MATRÍCULA NEET	46	REGULAR	X
MATRÍCULA NEEP	18	ESPECIAL	--
HORAS DOCENTE DIFERENCIAL	264	HOSPITALARIA	--
HORAS EQUIPO PAE	50	PENITENCIARIA	--
		ADULTOS	--

DOCENTES	
# Docentes Función Directiva	2
Horas Docentes Función Directiva	88
# Docentes Función Técnico Pedagógica	1
Horas Docentes Función Técnico Pedagógica	44
# Docentes Aula	15
Horas Docentes Aula	610
# Docentes Otras Funciones	3
Horas Docentes Otras Funciones	120
Horas SEP	78
# Total Docentes	21
Total de Horas Docentes	862

ASISTENTES	
# Asistentes Administrativos	5
Horas Asistentes Administrativos	220
# Asistentes Auxiliares	4
Horas Asistentes Auxiliares	176
# Asistentes Técnicos	8
Horas Asistentes Técnicos	323
# Asistentes Profesionales	4
Horas Asistentes Profesionales	114
Horas SEP	269
# Total Asistentes	21
Total Horas Asistentes	833

**FICHAS ESCUELAS Y LICEOS: Escuela Ecológica Rosita O'Higgins**

NOMBRE EE	Escuela Ecológica Rosita O'Higgins	NIVELES	
RBD	3548	PARVULARIA	X
MATRÍCULA	190	BÁSICA	X
VARIACIÓN MATRÍCULA	42	MEDIA	--
HORAS PLANES ESTUDIO	420	HC	--
Nº DE CURSOS	9	TP	--
JEC	Si	ESPECIAL	--
HORAS SEP TOTALES	780	ADULTOS	--
CURSOS COMBINADOS	1	MODALIDAD	
CURSOS PIE	9	REGULAR	X
MATRÍCULA NEET	38	ESPECIAL	--
MATRÍCULA NEEP	38	HOSPITALARIA	--
HORAS DOCENTE DIFERENCIAL	220	PENITENCIARIA	--
HORAS EQUIPO PAE	74	ADULTOS	--

DOCENTES	
# Docentes Función Directiva	1
Horas Docentes Función Directiva	44
# Docentes Función Técnico Pedagógica	1
Horas Docentes Función Técnico Pedagógica	44
# Docentes Aula	15
Horas Docentes Aula	660
# Docentes Otras Funciones	3
Horas Docentes Otras Funciones	123
Horas SEP	78
# Total Docentes	20
Total de Horas Docentes	871

ASISTENTES	
# Asistentes Administrativos	10
Horas Asistentes Administrativos	434
# Asistentes Auxiliares	7
Horas Asistentes Auxiliares	302
# Asistentes Técnicos	12
Horas Asistentes Técnicos	462
# Asistentes Profesionales	4
Horas Asistentes Profesionales	158
Horas SEP	702
# Total Asistentes	33
Total Horas Asistentes	1356

**FICHAS ESCUELAS Y LICEOS: Escuela Eduardo Machado Corsi**

NOMBRE EE	Escuela Eduardo Machado Corsi	NIVELES	
RBD	3198	PARVULARIA	--
MATRÍCULA	3	BÁSICA	X
VARIACIÓN MATRÍCULA	1	MEDIA	--
HORAS PLANES ESTUDIO	44	HC	--
Nº DE CURSOS	1	TP	--
JEC	Si	ESPECIAL	--
HORAS SEP TOTALES	0	ADULTOS	--
CURSOS COMBINADOS	1		

CURSOS PIE	0	MODALIDAD	
MATRÍCULA NEET	0	REGULAR	X
MATRÍCULA NEEP	0	ESPECIAL	--
HORAS DOCENTE DIFERENCIAL	0	HOSPITALARIA	--
HORAS EQUIPO PAE	0	PENITENCIARIA	--
		ADULTOS	--

DOCENTES	
# Docentes Función Directiva	1
Horas Docentes Función Directiva	44
# Docentes Función Técnico Pedagógica	
Horas Docentes Función Técnico Pedagógica	
# Docentes Aula	
Horas Docentes Aula	
# Docentes Otras Funciones	
Horas Docentes Otras Funciones	
Horas SEP	0
# Total Docentes	1
Total de Horas Docentes	44

ASISTENTES	
# Asistentes Administrativos	
Horas Asistentes Administrativos	
# Asistentes Auxiliares	
Horas Asistentes Auxiliares	
# Asistentes Técnicos	
Horas Asistentes Técnicos	
# Asistentes Profesionales	
Horas Asistentes Profesionales	
Horas SEP	0
# Total Asistentes	0
Total Horas Asistentes	0

**FICHAS ESCUELAS Y LICEOS: Escuela El Trozo**

NOMBRE EE	Escuela El Trozo	NIVELES	
RBD	3602	PARVULARIA	--
MATRÍCULA	23	BÁSICA	X
VARIACIÓN MATRÍCULA	1	MEDIA	--
HORAS PLANES ESTUDIO	88	HC	--
Nº DE CURSOS	2	TP	--
JEC	Si	ESPECIAL	--
HORAS SEP TOTALES	3	ADULTOS	--
CURSOS COMBINADOS	2		
CURSOS PIE	7	MODALIDAD	
MATRÍCULA NEET	8	REGULAR	X
MATRÍCULA NEEP	6	ESPECIAL	--
HORAS DOCENTE DIFERENCIAL	44	HOSPITALARIA	--
HORAS EQUIPO PAE	11	PENITENCIARIA	--
		ADULTOS	--

DOCENTES	
# Docentes Función Directiva	1
Horas Docentes Función Directiva	44
# Docentes Función Técnico Pedagógica	
Horas Docentes Función Técnico Pedagógica	
# Docentes Aula	3
Horas Docentes Aula	98
# Docentes Otras Funciones	
Horas Docentes Otras Funciones	
Horas SEP	3
# Total Docentes	4
Total de Horas Docentes	142

ASISTENTES	
# Asistentes Administrativos	0
Horas Asistentes Administrativos	0
# Asistentes Auxiliares	1
Horas Asistentes Auxiliares	22
# Asistentes Técnicos	1
Horas Asistentes Técnicos	38
# Asistentes Profesionales	0
Horas Asistentes Profesionales	0
Horas SEP	0
# Total Asistentes	2
Total Horas Asistentes	60

**FICHAS ESCUELAS Y LICEOS: Escuela Ema Vásquez Gutiérrez**

NOMBRE EE	Escuela Ema Vásquez Gutiérrez	NIVELES	
RBD	3631	PARVULARIA	--
MATRÍCULA	18	BÁSICA	X
VARIACIÓN MATRÍCULA	-1	MEDIA	--
HORAS PLANES ESTUDIO	44	HC	--
Nº DE CURSOS	1	TP	--
JEC	Si	ESPECIAL	--
HORAS SEP TOTALES	50	ADULTOS	--
CURSOS COMBINADOS	1		
CURSOS PIE	2	MODALIDAD	
MATRÍCULA NEET	4	REGULAR	X
MATRÍCULA NEEP	0	ESPECIAL	--
HORAS DOCENTE DIFERENCIAL	9	HOSPITALARIA	--
HORAS EQUIPO PAE	0	PENITENCIARIA	--
		ADULTOS	--

DOCENTES	
# Docentes Función Directiva	1
Horas Docentes Función Directiva	44
# Docentes Función Técnico Pedagógica	
Horas Docentes Función Técnico Pedagógica	
# Docentes Aula	2
Horas Docentes Aula	15
# Docentes Otras Funciones	
Horas Docentes Otras Funciones	
Horas SEP	6
# Total Docentes	3
Total de Horas Docentes	59

ASISTENTES	
# Asistentes Administrativos	0
Horas Asistentes Administrativos	0
# Asistentes Auxiliares	1
Horas Asistentes Auxiliares	22
# Asistentes Técnicos	1
Horas Asistentes Técnicos	44
# Asistentes Profesionales	1
Horas Asistentes Profesionales	3
Horas SEP	44
# Total Asistentes	3
Total Horas Asistentes	69



**FICHAS ESCUELAS Y LICEOS: Escuela Enrique Donn Müller**

NOMBRE EE	Escuela Enrique Donn Müller	NIVELES	
RBD	3166	PARVULARIA	X
MATRÍCULA	521	BÁSICA	X
VARIACIÓN MATRÍCULA	-46	MEDIA	--
HORAS PLANES ESTUDIO	928	HC	--
Nº DE CURSOS	20	TP	--
JEC	Si	ESPECIAL	--
HORAS SEP TOTALES	988	ADULTOS	--
CURSOS COMBINADOS	0		

CURSOS PIE	16	MODALIDAD	
MATRÍCULA NEET	78	REGULAR	X
MATRÍCULA NEEP	14	ESPECIAL	--
HORAS DOCENTE DIFERENCIAL	264	HOSPITALARIA	--
HORAS EQUIPO PAE	32	PENITENCIARIA	--
		ADULTOS	--

DOCENTES	
# Docentes Función Directiva	3
Horas Docentes Función Directiva	132
# Docentes Función Técnico Pedagógica	3
Horas Docentes Función Técnico Pedagógica	118
# Docentes Aula	35
Horas Docentes Aula	1409
# Docentes Otras Funciones	4
Horas Docentes Otras Funciones	175
Horas SEP	339
# Total Docentes	45
Total de Horas Docentes	1834

ASISTENTES	
# Asistentes Administrativos	23
Horas Asistentes Administrativos	976
# Asistentes Auxiliares	11
Horas Asistentes Auxiliares	484
# Asistentes Técnicos	11
Horas Asistentes Técnicos	484
# Asistentes Profesionales	4
Horas Asistentes Profesionales	137
Horas SEP	649
# Total Asistentes	49
Total Horas Asistentes	2081

**FICHAS ESCUELAS Y LICEOS: Escuela Escritora Marcela Paz**

NOMBRE EE	Escuela Escritora Marcela Paz	NIVELES	
RBD	3615	PARVULARIA	--
MATRÍCULA	9	BÁSICA	X
VARIACIÓN MATRÍCULA	0	MEDIA	--
HORAS PLANES ESTUDIO	52	HC	--
Nº DE CURSOS	1	TP	--
JEC	Si	ESPECIAL	--
HORAS SEP TOTALES	11	ADULTOS	--
CURSOS COMBINADOS	1		
CURSOS PIE	3	MODALIDAD	
MATRÍCULA NEET	5	REGULAR	X
MATRÍCULA NEEP	0	ESPECIAL	--
HORAS DOCENTE DIFERENCIAL	12	HOSPITALARIA	--
HORAS EQUIPO PAE	18	PENITENCIARIA	--
		ADULTOS	--

DOCENTES	
# Docentes Función Directiva	1
Horas Docentes Función Directiva	44
# Docentes Función Técnico Pedagógica	
Horas Docentes Función Técnico Pedagógica	
# Docentes Aula	4
Horas Docentes Aula	36
# Docentes Otras Funciones	
Horas Docentes Otras Funciones	
Horas SEP	11
# Total Docentes	5
Total de Horas Docentes	80

ASISTENTES	
# Asistentes Administrativos	0
Horas Asistentes Administrativos	0
# Asistentes Auxiliares	2
Horas Asistentes Auxiliares	66
# Asistentes Técnicos	1
Horas Asistentes Técnicos	44
# Asistentes Profesionales	3
Horas Asistentes Profesionales	28
Horas SEP	0
# Total Asistentes	6
Total Horas Asistentes	138

**FICHAS ESCUELAS Y LICEOS: Escuela Especial Horizonte**

NOMBRE EE	Escuela Especial Horizonte	NIVELES	
RBD	3537	PARVULARIA	--
MATRÍCULA	86	BÁSICA	--
VARIACIÓN MATRÍCULA	0	MEDIA	--
HORAS PLANES ESTUDIO	566	HC	--
Nº DE CURSOS	12	TP	--
JEC	No	ESPECIAL	X
HORAS SEP TOTALES	0	ADULTOS	--
CURSOS COMBINADOS	0		

CURSOS PIE	0	MODALIDAD	
MATRÍCULA NEET	0	REGULAR	--
MATRÍCULA NEEP	0	ESPECIAL	X
HORAS DOCENTE DIFERENCIAL	0	HOSPITALARIA	--
HORAS EQUIPO PAE	0	PENITENCIARIA	--
		ADULTOS	--

DOCENTES	
# Docentes Función Directiva	1
Horas Docentes Función Directiva	44
# Docentes Función Técnico Pedagógica	1
Horas Docentes Función Técnico Pedagógica	44
# Docentes Aula	13
Horas Docentes Aula	548
# Docentes Otras Funciones	
Horas Docentes Otras Funciones	
Horas SEP	0
# Total Docentes	15
Total de Horas Docentes	636

ASISTENTES	
# Asistentes Administrativos	5
Horas Asistentes Administrativos	220
# Asistentes Auxiliares	3
Horas Asistentes Auxiliares	110
# Asistentes Técnicos	7
Horas Asistentes Técnicos	308
# Asistentes Profesionales	7
Horas Asistentes Profesionales	308
Horas SEP	0
# Total Asistentes	22
Total Horas Asistentes	946

**FICHAS ESCUELAS Y LICEOS: Escuela Especial de Lenguaje Polhuin**

NOMBRE EE	Escuela Especial Lenguaje Polhuin	NIVELES	
RBD	20342	PARVULARIA	--
MATRÍCULA	21	BÁSICA	--
VARIACIÓN MATRÍCULA	-2	MEDIA	--
HORAS PLANES ESTUDIO	60	HC	--
Nº DE CURSOS	2	TP	--
JEC	No	ESPECIAL	X
HORAS SEP TOTALES	0	ADULTOS	--
CURSOS COMBINADOS	0		

CURSOS PIE	0	MODALIDAD	
MATRÍCULA NEET	0	REGULAR	--
MATRÍCULA NEEP	0	ESPECIAL	X
HORAS DOCENTE DIFERENCIAL	0	HOSPITALARIA	--
HORAS EQUIPO PAE	0	PENITENCIARIA	--
		ADULTOS	--

DOCENTES	
# Docentes Función Directiva	1
Horas Docentes Función Directiva	44
# Docentes Función Técnico Pedagógica	
Horas Docentes Función Técnico Pedagógica	
# Docentes Aula	1
Horas Docentes Aula	44
# Docentes Otras Funciones	
Horas Docentes Otras Funciones	
Horas SEP	0
# Total Docentes	2
Total de Horas Docentes	88

ASISTENTES	
# Asistentes Administrativos	0
Horas Asistentes Administrativos	0
# Asistentes Auxiliares	1
Horas Asistentes Auxiliares	44
# Asistentes Técnicos	1
Horas Asistentes Técnicos	44
# Asistentes Profesionales	2
Horas Asistentes Profesionales	35
Horas SEP	0
# Total Asistentes	4
Total Horas Asistentes	123

**FICHAS ESCUELAS Y LICEOS: Escuela Ester Urrutia de Ruiz**

NOMBRE EE	Escuela Ester Urrutia	NIVELES	
RBD	3588	PARVULARIA	--
MATRÍCULA	4	BÁSICA	X
VARIACIÓN MATRÍCULA	-4	MEDIA	--
HORAS PLANES ESTUDIO	88	HC	--
Nº DE CURSOS	2	TP	--
JEC	Si	ESPECIAL	--
HORAS SEP TOTALES	44	ADULTOS	--
CURSOS COMBINADOS	2	MODALIDAD	
CURSOS PIE	0	REGULAR	X
MATRÍCULA NEET	0	ESPECIAL	--
MATRÍCULA NEEP	0	HOSPITALARIA	--
HORAS DOCENTE DIFERENCIAL	0	PENITENCIARIA	--
HORAS EQUIPO PAE	0	ADULTOS	--

DOCENTES	
# Docentes Función Directiva	1
Horas Docentes Función Directiva	44
# Docentes Función Técnico Pedagógica	
Horas Docentes Función Técnico Pedagógica	
# Docentes Aula	3
Horas Docentes Aula	95
# Docentes Otras Funciones	
Horas Docentes Otras Funciones	
Horas SEP	0
# Total Docentes	4
Total de Horas Docentes	139

ASISTENTES	
# Asistentes Administrativos	2
Horas Asistentes Administrativos	88
# Asistentes Auxiliares	1
Horas Asistentes Auxiliares	44
# Asistentes Técnicos	0
Horas Asistentes Técnicos	0
# Asistentes Profesionales	0
Horas Asistentes Profesionales	0
Horas SEP	44
# Total Asistentes	3
Total Horas Asistentes	132

**FICHAS ESCUELAS Y LICEOS: Escuela Gabriela Mistral**

NOMBRE EE	Escuela Gabriela Mistral	NIVELES	
RBD	3625	PARVULARIA	--
MATRÍCULA	28	BÁSICA	X
VARIACIÓN MATRÍCULA	-6	MEDIA	--
HORAS PLANES ESTUDIO	88	HC	--
Nº DE CURSOS	2	TP	--
JEC	Si	ESPECIAL	--
HORAS SEP TOTALES	52	ADULTOS	--
CURSOS COMBINADOS	2		
CURSOS PIE	5	MODALIDAD	
MATRÍCULA NEET	9	REGULAR	X
MATRÍCULA NEEP	3	ESPECIAL	--
HORAS DOCENTE DIFERENCIAL	31	HOSPITALARIA	--
HORAS EQUIPO PAE	19	PENITENCIARIA	--
		ADULTOS	--

DOCENTES	
# Docentes Función Directiva	1
Horas Docentes Función Directiva	44
# Docentes Función Técnico Pedagógica	
Horas Docentes Función Técnico Pedagógica	
# Docentes Aula	3
Horas Docentes Aula	83
# Docentes Otras Funciones	
Horas Docentes Otras Funciones	
Horas SEP	8
# Total Docentes	4
Total de Horas Docentes	127

ASISTENTES	
# Asistentes Administrativos	0
Horas Asistentes Administrativos	0
# Asistentes Auxiliares	1
Horas Asistentes Auxiliares	22
# Asistentes Técnicos	1
Horas Asistentes Técnicos	44
# Asistentes Profesionales	2
Horas Asistentes Profesionales	17
Horas SEP	44
# Total Asistentes	4
Total Horas Asistentes	83

**FICHAS ESCUELAS Y LICEOS: Escuela Gladys Canales Paredes**

NOMBRE EE	Escuela Gladys Canales Paredes	NIVELES	
RBD	3610	PARVULARIA	X
MATRÍCULA	354	BÁSICA	X
VARIACIÓN MATRÍCULA	-18	MEDIA	--
HORAS PLANES ESTUDIO	508	HC	--
Nº DE CURSOS	11	TP	--
JEC	Si	ESPECIAL	--
HORAS SEP TOTALES	699	ADULTOS	--
CURSOS COMBINADOS	0		
CURSOS PIE	12	MODALIDAD	
MATRÍCULA NEET	45	REGULAR	X
MATRÍCULA NEEP	33	ESPECIAL	--
HORAS DOCENTE DIFERENCIAL	308	HOSPITALARIA	--
HORAS EQUIPO PAE	98	PENITENCIARIA	--
		ADULTOS	--

DOCENTES	
# Docentes Función Directiva	3
Horas Docentes Función Directiva	132
# Docentes Función Técnico Pedagógica	1
Horas Docentes Función Técnico Pedagógica	44
# Docentes Aula	22
Horas Docentes Aula	948
# Docentes Otras Funciones	3
Horas Docentes Otras Funciones	132
Horas SEP	90
# Total Docentes	29
Total de Horas Docentes	1256

ASISTENTES	
# Asistentes Administrativos	11
Horas Asistentes Administrativos	463
# Asistentes Auxiliares	7
Horas Asistentes Auxiliares	308
# Asistentes Técnicos	18
Horas Asistentes Técnicos	792
# Asistentes Profesionales	6
Horas Asistentes Profesionales	230
Horas SEP	609
# Total Asistentes	42
Total Horas Asistentes	1793

**FICHAS ESCUELAS Y LICEOS: Escuela Independencia**

NOMBRE EE	Escuela Independencia
RBD	3546
MATRÍCULA	436
VARIACIÓN MATRÍCULA	-1
HORAS PLANES ESTUDIO	620
Nº DE CURSOS	17
JEC	Si
HORAS SEP TOTALES	493
CURSOS COMBINADOS	2

NIVELES	
PARVULARIA	X
BÁSICA	X
MEDIA	--
HC	--
TP	--
ESPECIAL	--
ADULTOS	--

CURSOS PIE	18
MATRÍCULA NEET	84
MATRÍCULA NEEP	37
HORAS DOCENTE DIFERENCIAL	252
HORAS EQUIPO PAE	74

MODALIDAD	
REGULAR	X
ESPECIAL	--
HOSPITALARIA	--
PENITENCIARIA	--
ADULTOS	--

DOCENTES	
# Docentes Función Directiva	2
Horas Docentes Función Directiva	88
# Docentes Función Técnico Pedagógica	2
Horas Docentes Función Técnico Pedagógica	88
# Docentes Aula	21
Horas Docentes Aula	842
# Docentes Otras Funciones	5
Horas Docentes Otras Funciones	214
Horas SEP	61
# Total Docentes	30
Total de Horas Docentes	1232

ASISTENTES	
# Asistentes Administrativos	10
Horas Asistentes Administrativos	404
# Asistentes Auxiliares	4
Horas Asistentes Auxiliares	169
# Asistentes Técnicos	11
Horas Asistentes Técnicos	380
# Asistentes Profesionales	3
Horas Asistentes Profesionales	126
Horas SEP	432
# Total Asistentes	28
Total Horas Asistentes	1079



**FICHAS ESCUELAS Y LICEOS: Escuela Javiera Carrera**

NOMBRE EE	Escuela Javiera Carrera
RBD	3569
MATRÍCULA	23
VARIACIÓN MATRÍCULA	-4
HORAS PLANES ESTUDIO	132
Nº DE CURSOS	3
JEC	Si
HORAS SEP TOTALES	0
CURSOS COMBINADOS	3

NIVELES	
PARVULARIA	X
BÁSICA	X
MEDIA	--
HC	--
TP	--
ESPECIAL	--
ADULTOS	--

CURSOS PIE	0
MATRÍCULA NEET	0
MATRÍCULA NEEP	0
HORAS DOCENTE DIFERENCIAL	0
HORAS EQUIPO PAE	0

MODALIDAD	
REGULAR	X
ESPECIAL	--
HOSPITALARIA	--
PENITENCIARIA	--
ADULTOS	--

DOCENTES	
# Docentes Función Directiva	1
Horas Docentes Función Directiva	44
# Docentes Función Técnico Pedagógica	
Horas Docentes Función Técnico Pedagógica	
# Docentes Aula	4
Horas Docentes Aula	137
# Docentes Otras Funciones	
Horas Docentes Otras Funciones	
Horas SEP	0
# Total Docentes	5
Total de Horas Docentes	181

ASISTENTES	
# Asistentes Administrativos	0
Horas Asistentes Administrativos	0
# Asistentes Auxiliares	1
Horas Asistentes Auxiliares	44
# Asistentes Técnicos	0
Horas Asistentes Técnicos	0
# Asistentes Profesionales	0
Horas Asistentes Profesionales	0
Horas SEP	0
# Total Asistentes	1
Total Horas Asistentes	44

**FICHAS ESCUELAS Y LICEOS: Escuela José Dolores Muñoz Labra**

NOMBRE EE	Escuela José Muñoz Labra	NIVELES	
RBD	3579	PARVULARIA	--
MATRÍCULA	7	BÁSICA	X
VARIACIÓN MATRÍCULA	-2	MEDIA	--
HORAS PLANES ESTUDIO	88	HC	--
Nº DE CURSOS	2	TP	--
JEC	Si	ESPECIAL	--
HORAS SEP TOTALES	0	ADULTOS	--
CURSOS COMBINADOS	2		

CURSOS PIE	0	MODALIDAD	
MATRÍCULA NEET	0	REGULAR	X
MATRÍCULA NEEP	0	ESPECIAL	--
HORAS DOCENTE DIFERENCIAL	0	HOSPITALARIA	--
HORAS EQUIPO PAE	0	PENITENCIARIA	--
		ADULTOS	--

DOCENTES	
# Docentes Función Directiva	1
Horas Docentes Función Directiva	44
# Docentes Función Técnico Pedagógica	
Horas Docentes Función Técnico Pedagógica	
# Docentes Aula	2
Horas Docentes Aula	48
# Docentes Otras Funciones	
Horas Docentes Otras Funciones	
Horas SEP	0
# Total Docentes	3
Total de Horas Docentes	92

ASISTENTES	
# Asistentes Administrativos	0
Horas Asistentes Administrativos	0
# Asistentes Auxiliares	1
Horas Asistentes Auxiliares	22
# Asistentes Técnicos	0
Horas Asistentes Técnicos	0
# Asistentes Profesionales	0
Horas Asistentes Profesionales	0
Horas SEP	0
# Total Asistentes	1
Total Horas Asistentes	22

**FICHAS ESCUELAS Y LICEOS: Escuela José Rivas Hernández de Cardonal**

NOMBRE EE	Escuela José Rivas Hernández	NIVELES	
RBD	3614	PARVULARIA	--
MATRÍCULA	30	BÁSICA	X
VARIACIÓN MATRÍCULA	8	MEDIA	--
HORAS PLANES ESTUDIO	88	HC	--
Nº DE CURSOS	2	TP	--
JEC	Si	ESPECIAL	--
HORAS SEP TOTALES	13	ADULTOS	--
CURSOS COMBINADOS	2		
CURSOS PIE	5	MODALIDAD	
MATRÍCULA NEET	9	REGULAR	X
MATRÍCULA NEEP	1	ESPECIAL	--
HORAS DOCENTE DIFERENCIAL	30	HOSPITALARIA	--
HORAS EQUIPO PAE	24	PENITENCIARIA	--
		ADULTOS	--

DOCENTES	
# Docentes Función Directiva	1
Horas Docentes Función Directiva	44
# Docentes Función Técnico Pedagógica	
Horas Docentes Función Técnico Pedagógica	
# Docentes Aula	5
Horas Docentes Aula	110
# Docentes Otras Funciones	
Horas Docentes Otras Funciones	
Horas SEP	13
# Total Docentes	6
Total de Horas Docentes	154

ASISTENTES	
# Asistentes Administrativos	0
Horas Asistentes Administrativos	0
# Asistentes Auxiliares	1
Horas Asistentes Auxiliares	44
# Asistentes Técnicos	2
Horas Asistentes Técnicos	88
# Asistentes Profesionales	3
Horas Asistentes Profesionales	48
Horas SEP	0
# Total Asistentes	6
Total Horas Asistentes	180

**FICHAS ESCUELAS Y LICEOS: Escuela Junquillar**

NOMBRE EE	Escuela Junquillar	NIVELES	
RBD	3176	PARVULARIA	--
MATRÍCULA	27	BÁSICA	X
VARIACIÓN MATRÍCULA	-7	MEDIA	--
HORAS PLANES ESTUDIO	132	HC	--
Nº DE CURSOS	3	TP	--
JEC	Si	ESPECIAL	--
HORAS SEP TOTALES	69	ADULTOS	--
CURSOS COMBINADOS	3	MODALIDAD	
CURSOS PIE	0	REGULAR	X
MATRÍCULA NEET	0	ESPECIAL	--
MATRÍCULA NEEP	0	HOSPITALARIA	--
HORAS DOCENTE DIFERENCIAL	0	PENITENCIARIA	--
HORAS EQUIPO PAE	0	ADULTOS	--

DOCENTES	
# Docentes Función Directiva	1
Horas Docentes Función Directiva	44
# Docentes Función Técnico Pedagógica	
Horas Docentes Función Técnico Pedagógica	
# Docentes Aula	5
Horas Docentes Aula	172
# Docentes Otras Funciones	
Horas Docentes Otras Funciones	
Horas SEP	44
# Total Docentes	6
Total de Horas Docentes	216

ASISTENTES	
# Asistentes Administrativos	0
Horas Asistentes Administrativos	0
# Asistentes Auxiliares	1
Horas Asistentes Auxiliares	44
# Asistentes Técnicos	0
Horas Asistentes Técnicos	0
# Asistentes Profesionales	1
Horas Asistentes Profesionales	25
Horas SEP	25
# Total Asistentes	2
Total Horas Asistentes	69

**FICHAS ESCUELAS Y LICEOS: Escuela La Capilla de Pilén Alto**

NOMBRE EE	Escuela La Capilla de Pilén Alto	NIVELES	
RBD	3596	PARVULARIA	--
MATRÍCULA	5	BÁSICA	X
VARIACIÓN MATRÍCULA	1	MEDIA	--
HORAS PLANES ESTUDIO	48	HC	--
Nº DE CURSOS	1	TP	--
JEC	Si	ESPECIAL	--
HORAS SEP TOTALES	0	ADULTOS	--
CURSOS COMBINADOS	1		
CURSOS PIE	0	MODALIDAD	
MATRÍCULA NEET	0	REGULAR	X
MATRÍCULA NEEP	0	ESPECIAL	--
HORAS DOCENTE DIFERENCIAL	0	HOSPITALARIA	--
HORAS EQUIPO PAE	0	PENITENCIARIA	--
		ADULTOS	--

DOCENTES	
# Docentes Función Directiva	1
Horas Docentes Función Directiva	44
# Docentes Función Técnico Pedagógica	
Horas Docentes Función Técnico Pedagógica	
# Docentes Aula	1
Horas Docentes Aula	4
# Docentes Otras Funciones	
Horas Docentes Otras Funciones	
Horas SEP	0
# Total Docentes	2
Total de Horas Docentes	48

ASISTENTES	
# Asistentes Administrativos	0
Horas Asistentes Administrativos	0
# Asistentes Auxiliares	1
Horas Asistentes Auxiliares	22
# Asistentes Técnicos	0
Horas Asistentes Técnicos	0
# Asistentes Profesionales	0
Horas Asistentes Profesionales	0
Horas SEP	0
# Total Asistentes	1
Total Horas Asistentes	22

**FICHAS ESCUELAS Y LICEOS: Escuela Las Corrientes**

NOMBRE EE	Escuela Las Corrientes
RBD	3174
MATRÍCULA	120
VARIACIÓN MATRÍCULA	-13
HORAS PLANES ESTUDIO	436
Nº DE CURSOS	9
JEC	Si
HORAS SEP TOTALES	141
CURSOS COMBINADOS	1

NIVELES	
PARVULARIA	X
BÁSICA	X
MEDIA	--
HC	--
TP	--
ESPECIAL	--
ADULTOS	--

CURSOS PIE	8
MATRÍCULA NEET	39
MATRÍCULA NEEP	7
HORAS DOCENTE DIFERENCIAL	132
HORAS EQUIPO PAE	44

MODALIDAD	
REGULAR	X
ESPECIAL	--
HOSPITALARIA	--
PENITENCIARIA	--
ADULTOS	--

DOCENTES	
# Docentes Función Directiva	2
Horas Docentes Función Directiva	88
# Docentes Función Técnico Pedagógica	1
Horas Docentes Función Técnico Pedagógica	44
# Docentes Aula	15
Horas Docentes Aula	577
# Docentes Otras Funciones	3
Horas Docentes Otras Funciones	132
Horas SEP	33
# Total Docentes	21
Total de Horas Docentes	841

ASISTENTES	
# Asistentes Administrativos	5
Horas Asistentes Administrativos	220
# Asistentes Auxiliares	5
Horas Asistentes Auxiliares	220
# Asistentes Técnicos	2
Horas Asistentes Técnicos	88
# Asistentes Profesionales	2
Horas Asistentes Profesionales	64
Horas SEP	108
# Total Asistentes	14
Total Horas Asistentes	592

**FICHAS ESCUELAS Y LICEOS: Escuela Loanco**

NOMBRE EE	Escuela Loanco	NIVELES	
RBD	3636	PARVULARIA	X
MATRÍCULA	11	BÁSICA	X
VARIACIÓN MATRÍCULA	-10	MEDIA	--
HORAS PLANES ESTUDIO	79	HC	--
Nº DE CURSOS	2	TP	--
JEC	Si	ESPECIAL	--
HORAS SEP TOTALES	44	ADULTOS	--
CURSOS COMBINADOS	2		
CURSOS PIE	3	MODALIDAD	
MATRÍCULA NEET	1	REGULAR	X
MATRÍCULA NEEP	2	ESPECIAL	--
HORAS DOCENTE DIFERENCIAL	18	HOSPITALARIA	--
HORAS EQUIPO PAE	11	PENITENCIARIA	--
		ADULTOS	--

DOCENTES	
# Docentes Función Directiva	1
Horas Docentes Función Directiva	44
# Docentes Función Técnico Pedagógica	
Horas Docentes Función Técnico Pedagógica	
# Docentes Aula	3
Horas Docentes Aula	62
# Docentes Otras Funciones	
Horas Docentes Otras Funciones	
Horas SEP	0
# Total Docentes	4
Total de Horas Docentes	106

ASISTENTES	
# Asistentes Administrativos	0
Horas Asistentes Administrativos	0
# Asistentes Auxiliares	1
Horas Asistentes Auxiliares	44
# Asistentes Técnicos	1
Horas Asistentes Técnicos	44
# Asistentes Profesionales	1
Horas Asistentes Profesionales	8
Horas SEP	44
# Total Asistentes	3
Total Horas Asistentes	96

**FICHAS ESCUELAS Y LICEOS: Escuela Los Conquistadores**

NOMBRE EE	Escuela Los Conquistadores	NIVELES	
RBD	3551	PARVULARIA	X
MATRÍCULA	217	BÁSICA	X
VARIACIÓN MATRÍCULA	31	MEDIA	--
HORAS PLANES ESTUDIO	453	HC	--
Nº DE CURSOS	9	TP	--
JEC	Si	ESPECIAL	--
HORAS SEP TOTALES	410	ADULTOS	--
CURSOS COMBINADOS	1		

		MODALIDAD	
CURSOS PIE	9	REGULAR	X
MATRÍCULA NEET	44	ESPECIAL	--
MATRÍCULA NEEP	31	HOSPITALARIA	--
HORAS DOCENTE DIFERENCIAL	167	PENITENCIARIA	--
HORAS EQUIPO PAE	62	ADULTOS	--

DOCENTES	
# Docentes Función Directiva	2
Horas Docentes Función Directiva	82
# Docentes Función Técnico Pedagógica	1
Horas Docentes Función Técnico Pedagógica	44
# Docentes Aula	17
Horas Docentes Aula	649
# Docentes Otras Funciones	2
Horas Docentes Otras Funciones	83
Horas SEP	43
# Total Docentes	22
Total de Horas Docentes	858

ASISTENTES	
# Asistentes Administrativos	8
Horas Asistentes Administrativos	327
# Asistentes Auxiliares	4
Horas Asistentes Auxiliares	170
# Asistentes Técnicos	9
Horas Asistentes Técnicos	362
# Asistentes Profesionales	4
Horas Asistentes Profesionales	114
Horas SEP	367
# Total Asistentes	25
Total Horas Asistentes	973



**FICHAS ESCUELAS Y LICEOS: Escuela Los Héroes**

NOMBRE EE	Escuela Los Héroes	NIVELES	
RBD	3619	PARVULARIA	X
MATRÍCULA	346	BÁSICA	X
VARIACIÓN MATRÍCULA	19	MEDIA	--
HORAS PLANES ESTUDIO	746	HC	--
Nº DE CURSOS	17	TP	--
JEC	Si	ESPECIAL	X
HORAS SEP TOTALES	937	ADULTOS	--
CURSOS COMBINADOS	2	MODALIDAD	
CURSOS PIE	17	REGULAR	X
MATRÍCULA NEET	75	ESPECIAL	--
MATRÍCULA NEEP	36	HOSPITALARIA	--
HORAS DOCENTE DIFERENCIAL	343	PENITENCIARIA	--
HORAS EQUIPO PAE	88	ADULTOS	--

DOCENTES	
# Docentes Función Directiva	1
Horas Docentes Función Directiva	44
# Docentes Función Técnico Pedagógica	1
Horas Docentes Función Técnico Pedagógica	44
# Docentes Aula	28
Horas Docentes Aula	1160
# Docentes Otras Funciones	3
Horas Docentes Otras Funciones	132
Horas SEP	321
# Total Docentes	33
Total de Horas Docentes	1380

ASISTENTES	
# Asistentes Administrativos	10
Horas Asistentes Administrativos	440
# Asistentes Auxiliares	6
Horas Asistentes Auxiliares	242
# Asistentes Técnicos	12
Horas Asistentes Técnicos	528
# Asistentes Profesionales	4
Horas Asistentes Profesionales	176
Horas SEP	616
# Total Asistentes	32
Total Horas Asistentes	1386

**FICHAS ESCUELAS Y LICEOS: Escuela Los Peumos**

NOMBRE EE	Escuela Los Peumos	NIVELES	
RBD	3624	PARVULARIA	--
MATRÍCULA	21	BÁSICA	X
VARIACIÓN MATRÍCULA	5	MEDIA	--
HORAS PLANES ESTUDIO	88	HC	--
Nº DE CURSOS	2	TP	--
JEC	Si	ESPECIAL	--
HORAS SEP TOTALES	44	ADULTOS	--
CURSOS COMBINADOS	2	MODALIDAD	
CURSOS PIE	4	REGULAR	X
MATRÍCULA NEET	7	ESPECIAL	--
MATRÍCULA NEEP	1	HOSPITALARIA	--
HORAS DOCENTE DIFERENCIAL	25	PENITENCIARIA	--
HORAS EQUIPO PAE	14	ADULTOS	--

DOCENTES	
# Docentes Función Directiva	1
Horas Docentes Función Directiva	44
# Docentes Función Técnico Pedagógica	
Horas Docentes Función Técnico Pedagógica	
# Docentes Aula	3
Horas Docentes Aula	75
# Docentes Otras Funciones	
Horas Docentes Otras Funciones	
Horas SEP	0
# Total Docentes	4
Total de Horas Docentes	119

ASISTENTES	
# Asistentes Administrativos	2
Horas Asistentes Administrativos	88
# Asistentes Auxiliares	1
Horas Asistentes Auxiliares	44
# Asistentes Técnicos	0
Horas Asistentes Técnicos	0
# Asistentes Profesionales	2
Horas Asistentes Profesionales	10
Horas SEP	44
# Total Asistentes	5
Total Horas Asistentes	142

**FICHAS ESCUELAS Y LICEOS: Escuela María Inés Maromillas**

NOMBRE EE	Escuela María Inés Maromillas	NIVELES	
RBD	3177	PARVULARIA	--
MATRÍCULA	16	BÁSICA	X
VARIACIÓN MATRÍCULA	2	MEDIA	--
HORAS PLANES ESTUDIO	88	HC	--
Nº DE CURSOS	2	TP	--
JEC	Si	ESPECIAL	--
HORAS SEP TOTALES	10	ADULTOS	--
CURSOS COMBINADOS	2		
CURSOS PIE	0	MODALIDAD	
MATRÍCULA NEET	0	REGULAR	X
MATRÍCULA NEEP	0	ESPECIAL	--
HORAS DOCENTE DIFERENCIAL	0	HOSPITALARIA	--
HORAS EQUIPO PAE	0	PENITENCIARIA	--
		ADULTOS	--

DOCENTES	
# Docentes Función Directiva	1
Horas Docentes Función Directiva	44
# Docentes Función Técnico Pedagógica	
Horas Docentes Función Técnico Pedagógica	
# Docentes Aula	4
Horas Docentes Aula	59
# Docentes Otras Funciones	1
Horas Docentes Otras Funciones	39
Horas SEP	10
# Total Docentes	6
Total de Horas Docentes	142

ASISTENTES	
# Asistentes Administrativos	1
Horas Asistentes Administrativos	14
# Asistentes Auxiliares	0
Horas Asistentes Auxiliares	0
# Asistentes Técnicos	0
Horas Asistentes Técnicos	0
# Asistentes Profesionales	1
Horas Asistentes Profesionales	44
Horas SEP	0
# Total Asistentes	2
Total Horas Asistentes	58

**FICHAS ESCUELAS Y LICEOS: Escuela María Olga Vega**

NOMBRE EE	Escuela María Olga Vega	NIVELES	
RBD	3134	PARVULARIA	--
MATRÍCULA	20	BÁSICA	X
VARIACIÓN MATRÍCULA	2	MEDIA	--
HORAS PLANES ESTUDIO	138	HC	--
Nº DE CURSOS	3	TP	--
JEC	Si	ESPECIAL	--
HORAS SEP TOTALES	0	ADULTOS	--
CURSOS COMBINADOS	4		
CURSOS PIE	6	MODALIDAD	
MATRÍCULA NEET	9	REGULAR	X
MATRÍCULA NEEP	2	ESPECIAL	--
HORAS DOCENTE DIFERENCIAL	42	HOSPITALARIA	--
HORAS EQUIPO PAE	23	PENITENCIARIA	--
		ADULTOS	--

DOCENTES	
# Docentes Función Directiva	1
Horas Docentes Función Directiva	44
# Docentes Función Técnico Pedagógica	
Horas Docentes Función Técnico Pedagógica	
# Docentes Aula	5
Horas Docentes Aula	175
# Docentes Otras Funciones	
Horas Docentes Otras Funciones	
Horas SEP	0
# Total Docentes	6
Total de Horas Docentes	219

ASISTENTES	
# Asistentes Administrativos	3
Horas Asistentes Administrativos	132
# Asistentes Auxiliares	2
Horas Asistentes Auxiliares	88
# Asistentes Técnicos	2
Horas Asistentes Técnicos	88
# Asistentes Profesionales	0
Horas Asistentes Profesionales	0
Horas SEP	0
# Total Asistentes	7
Total Horas Asistentes	308

**FICHAS ESCUELAS Y LICEOS: Escuela Miguel Faundez Morales**

NOMBRE EE	Escuela Miguel Faundez Morales	NIVELES	
RBD	3186	PARVULARIA	--
MATRÍCULA	5	BÁSICA	X
VARIACIÓN MATRÍCULA	-3	MEDIA	--
HORAS PLANES ESTUDIO	44	HC	--
Nº DE CURSOS	1	TP	--
JEC	Si	ESPECIAL	--
HORAS SEP TOTALES	5	ADULTOS	--
CURSOS COMBINADOS	1		
CURSOS PIE	0	MODALIDAD	
MATRÍCULA NEET	0	REGULAR	X
MATRÍCULA NEEP	0	ESPECIAL	--
HORAS DOCENTE DIFERENCIAL	0	HOSPITALARIA	--
HORAS EQUIPO PAE	0	PENITENCIARIA	--
		ADULTOS	--

DOCENTES	
# Docentes Función Directiva	1
Horas Docentes Función Directiva	44
# Docentes Función Técnico Pedagógica	
Horas Docentes Función Técnico Pedagógica	
# Docentes Aula	1
Horas Docentes Aula	8
# Docentes Otras Funciones	
Horas Docentes Otras Funciones	
Horas SEP	5
# Total Docentes	2
Total de Horas Docentes	52

ASISTENTES	
# Asistentes Administrativos	1
Horas Asistentes Administrativos	44
# Asistentes Auxiliares	0
Horas Asistentes Auxiliares	0
# Asistentes Técnicos	1
Horas Asistentes Técnicos	44
# Asistentes Profesionales	0
Horas Asistentes Profesionales	0
Horas SEP	0
# Total Asistentes	2
Total Horas Asistentes	88

**FICHAS ESCUELAS Y LICEOS: Escuela Mixta Atenea**

NOMBRE EE	Escuela Mixta Atenea	NIVELES	
RBD	3599	PARVULARIA	--
MATRÍCULA	9	BÁSICA	X
VARIACIÓN MATRÍCULA	0	MEDIA	--
HORAS PLANES ESTUDIO	88	HC	--
Nº DE CURSOS	2	TP	--
JEC	Si	ESPECIAL	--
HORAS SEP TOTALES	0	ADULTOS	--
CURSOS COMBINADOS	2		
CURSOS PIE	4	MODALIDAD	
MATRÍCULA NEET	8	REGULAR	X
MATRÍCULA NEEP	1	ESPECIAL	--
HORAS DOCENTE DIFERENCIAL	35	HOSPITALARIA	--
HORAS EQUIPO PAE	3	PENITENCIARIA	--
		ADULTOS	--

DOCENTES	
# Docentes Función Directiva	1
Horas Docentes Función Directiva	44
# Docentes Función Técnico Pedagógica	
Horas Docentes Función Técnico Pedagógica	
# Docentes Aula	3
Horas Docentes Aula	83
# Docentes Otras Funciones	
Horas Docentes Otras Funciones	
Horas SEP	0
# Total Docentes	4
Total de Horas Docentes	127

ASISTENTES	
# Asistentes Administrativos	0
Horas Asistentes Administrativos	0
# Asistentes Auxiliares	1
Horas Asistentes Auxiliares	44
# Asistentes Técnicos	0
Horas Asistentes Técnicos	0
# Asistentes Profesionales	1
Horas Asistentes Profesionales	3
Horas SEP	0
# Total Asistentes	2
Total Horas Asistentes	47

**FICHAS ESCUELAS Y LICEOS: Escuela Octavio Palma Pérez**

NOMBRE EE	Escuela Octavio Palma Pérez	NIVELES	
RBD	3555	PARVULARIA	X
MATRÍCULA	65	BÁSICA	X
VARIACIÓN MATRÍCULA	-1	MEDIA	--
HORAS PLANES ESTUDIO	276	HC	--
Nº DE CURSOS	6	TP	--
JEC	Si	ESPECIAL	--
HORAS SEP TOTALES	175	ADULTOS	--
CURSOS COMBINADOS	3	MODALIDAD	
CURSOS PIE	9	REGULAR	X
MATRÍCULA NEET	16	ESPECIAL	--
MATRÍCULA NEEP	6	HOSPITALARIA	--
HORAS DOCENTE DIFERENCIAL	53	PENITENCIARIA	--
HORAS EQUIPO PAE	16	ADULTOS	--

DOCENTES	
# Docentes Función Directiva	1
Horas Docentes Función Directiva	44
# Docentes Función Técnico Pedagógica	
Horas Docentes Función Técnico Pedagógica	
# Docentes Aula	10
Horas Docentes Aula	405
# Docentes Otras Funciones	
Horas Docentes Otras Funciones	
Horas SEP	7
# Total Docentes	11
Total de Horas Docentes	449

ASISTENTES	
# Asistentes Administrativos	5
Horas Asistentes Administrativos	212
# Asistentes Auxiliares	2
Horas Asistentes Auxiliares	88
# Asistentes Técnicos	0
Horas Asistentes Técnicos	0
# Asistentes Profesionales	0
Horas Asistentes Profesionales	0
Horas SEP	168
# Total Asistentes	7
Total Horas Asistentes	300

**FICHAS ESCUELAS Y LICEOS: Escuela Pahuil**

NOMBRE EE	Escuela Pahuil	NIVELES	
RBD	3622	PARVULARIA	X
MATRÍCULA	198	BÁSICA	X
VARIACIÓN MATRÍCULA	5	MEDIA	--
HORAS PLANES ESTUDIO	437	HC	--
Nº DE CURSOS	9	TP	--
JEC	Si	ESPECIAL	--
HORAS SEP TOTALES	600	ADULTOS	--
CURSOS COMBINADOS	1	MODALIDAD	
CURSOS PIE	9	REGULAR	X
MATRÍCULA NEET	45	ESPECIAL	--
MATRÍCULA NEEP	21	HOSPITALARIA	--
HORAS DOCENTE DIFERENCIAL	192	PENITENCIARIA	--
HORAS EQUIPO PAE	55	ADULTOS	--

DOCENTES	
# Docentes Función Directiva	1
Horas Docentes Función Directiva	44
# Docentes Función Técnico Pedagógica	1
Horas Docentes Función Técnico Pedagógica	44
# Docentes Aula	14
Horas Docentes Aula	598
# Docentes Otras Funciones	3
Horas Docentes Otras Funciones	132
Horas SEP	116
# Total Docentes	19
Total de Horas Docentes	818

ASISTENTES	
# Asistentes Administrativos	8
Horas Asistentes Administrativos	352
# Asistentes Auxiliares	2
Horas Asistentes Auxiliares	88
# Asistentes Técnicos	8
Horas Asistentes Técnicos	352
# Asistentes Profesionales	3
Horas Asistentes Profesionales	104
Horas SEP	484
# Total Asistentes	21
Total Horas Asistentes	896



**FICHAS ESCUELAS Y LICEOS: Escuela Pedernales**

NOMBRE EE	Escuela Pedernales	NIVELES	
RBD	3580	PARVULARIA	--
MATRÍCULA	13	BÁSICA	X
VARIACIÓN MATRÍCULA	-9	MEDIA	--
HORAS PLANES ESTUDIO	90	HC	--
Nº DE CURSOS	2	TP	--
JEC	Si	ESPECIAL	--
HORAS SEP TOTALES	2	ADULTOS	--
CURSOS COMBINADOS	2	MODALIDAD	
CURSOS PIE	0	REGULAR	X
MATRÍCULA NEET	0	ESPECIAL	--
MATRÍCULA NEEP	0	HOSPITALARIA	--
HORAS DOCENTE DIFERENCIAL	0	PENITENCIARIA	--
HORAS EQUIPO PAE	0	ADULTOS	--

DOCENTES	
# Docentes Función Directiva	1
Horas Docentes Función Directiva	44
# Docentes Función Técnico Pedagógica	
Horas Docentes Función Técnico Pedagógica	
# Docentes Aula	2
Horas Docentes Aula	49
# Docentes Otras Funciones	
Horas Docentes Otras Funciones	
Horas SEP	2
# Total Docentes	3
Total de Horas Docentes	93

ASISTENTES	
# Asistentes Administrativos	0
Horas Asistentes Administrativos	0
# Asistentes Auxiliares	1
Horas Asistentes Auxiliares	22
# Asistentes Técnicos	0
Horas Asistentes Técnicos	0
# Asistentes Profesionales	0
Horas Asistentes Profesionales	0
Horas SEP	0
# Total Asistentes	1
Total Horas Asistentes	22

**FICHAS ESCUELAS Y LICEOS: Escuela Pedro Antonio Tejos**

NOMBRE EE	Escuela Pedro Antonio Tejos	NIVELES	
RBD	3130	PARVULARIA	X
MATRÍCULA	100	BÁSICA	X
VARIACIÓN MATRÍCULA	-19	MEDIA	--
HORAS PLANES ESTUDIO	427	HC	--
Nº DE CURSOS	9	TP	--
JEC	Si	ESPECIAL	--
HORAS SEP TOTALES	225	ADULTOS	--
CURSOS COMBINADOS	1		

CURSOS PIE	7	MODALIDAD	
MATRÍCULA NEET	28	REGULAR	X
MATRÍCULA NEEP	9	ESPECIAL	--
HORAS DOCENTE DIFERENCIAL	118	HOSPITALARIA	--
HORAS EQUIPO PAE	30	PENITENCIARIA	--
		ADULTOS	--

DOCENTES	
# Docentes Función Directiva	1
Horas Docentes Función Directiva	44
# Docentes Función Técnico Pedagógica	1
Horas Docentes Función Técnico Pedagógica	44
# Docentes Aula	13
Horas Docentes Aula	523
# Docentes Otras Funciones	1
Horas Docentes Otras Funciones	44
Horas SEP	22
# Total Docentes	16
Total de Horas Docentes	655

ASISTENTES	
# Asistentes Administrativos	3
Horas Asistentes Administrativos	132
# Asistentes Auxiliares	4
Horas Asistentes Auxiliares	176
# Asistentes Técnicos	3
Horas Asistentes Técnicos	132
# Asistentes Profesionales	3
Horas Asistentes Profesionales	132
Horas SEP	203
# Total Asistentes	13
Total Horas Asistentes	572

**FICHAS ESCUELAS Y LICEOS: Escuela Pedro de Valdivia**

NOMBRE EE	Escuela Pedro de Valdivia	NIVELES	
RBD	3573	PARVULARIA	X
MATRÍCULA	30	BÁSICA	X
VARIACIÓN MATRÍCULA	-2	MEDIA	--
HORAS PLANES ESTUDIO	167	HC	--
Nº DE CURSOS	4	TP	--
JEC	Si	ESPECIAL	--
HORAS SEP TOTALES	1	ADULTOS	--
CURSOS COMBINADOS	4		

CURSOS PIE	7	MODALIDAD	
MATRÍCULA NEET	10	REGULAR	X
MATRÍCULA NEEP	6	ESPECIAL	--
HORAS DOCENTE DIFERENCIAL	44	HOSPITALARIA	--
HORAS EQUIPO PAE	8	PENITENCIARIA	--
		ADULTOS	--

DOCENTES	
# Docentes Función Directiva	1
Horas Docentes Función Directiva	44
# Docentes Función Técnico Pedagógica	
Horas Docentes Función Técnico Pedagógica	
# Docentes Aula	6
Horas Docentes Aula	186
# Docentes Otras Funciones	
Horas Docentes Otras Funciones	
Horas SEP	1
# Total Docentes	7
Total de Horas Docentes	230

ASISTENTES	
# Asistentes Administrativos	2
Horas Asistentes Administrativos	82
# Asistentes Auxiliares	1
Horas Asistentes Auxiliares	44
# Asistentes Técnicos	1
Horas Asistentes Técnicos	44
# Asistentes Profesionales	0
Horas Asistentes Profesionales	0
Horas SEP	0
# Total Asistentes	4
Total Horas Asistentes	170

**FICHAS ESCUELAS Y LICEOS: Escuela Penitenciaria Las Dunas**

NOMBRE EE	Escuela Penitenciaria Las Dunas	NIVELES	
RBD	16454	PARVULARIA	--
MATRÍCULA	1	BÁSICA	--
VARIACIÓN MATRÍCULA	0	MEDIA	--
HORAS PLANES ESTUDIO	19	HC	--
Nº DE CURSOS	1	TP	--
JEC	No	ESPECIAL	--
HORAS SEP TOTALES	0	ADULTOS	X
CURSOS COMBINADOS	0		

CURSOS PIE	0	MODALIDAD	
MATRÍCULA NEET	0	REGULAR	--
MATRÍCULA NEEP	0	ESPECIAL	--
HORAS DOCENTE DIFERENCIAL	0	HOSPITALARIA	--
HORAS EQUIPO PAE	0	PENITENCIARIA	X
		ADULTOS	--

DOCENTES	
# Docentes Función Directiva	1
Horas Docentes Función Directiva	44
# Docentes Función Técnico Pedagógica	
Horas Docentes Función Técnico Pedagógica	
# Docentes Aula	
Horas Docentes Aula	
# Docentes Otras Funciones	
Horas Docentes Otras Funciones	
Horas SEP	0
# Total Docentes	1
Total de Horas Docentes	44

ASISTENTES	
# Asistentes Administrativos	
Horas Asistentes Administrativos	
# Asistentes Auxiliares	
Horas Asistentes Auxiliares	
# Asistentes Técnicos	
Horas Asistentes Técnicos	
# Asistentes Profesionales	
Horas Asistentes Profesionales	
Horas SEP	0
# Total Asistentes	0
Total Horas Asistentes	0

**FICHAS ESCUELAS Y LICEOS: Escuela Penitenciaria Mariano Latorre**

NOMBRE EE	Escuela Penitenciaria Mariano Latorre
RBD	3535
MATRÍCULA	253
VARIACIÓN MATRÍCULA	25
HORAS PLANES ESTUDIO	197
Nº DE CURSOS	8
JEC	No
HORAS SEP TOTALES	0
CURSOS COMBINADOS	0

NIVELES	
PARVULARIA	--
BÁSICA	--
MEDIA	--
HC	--
TP	--
ESPECIAL	--
ADULTOS	X

CURSOS PIE	8
MATRÍCULA NEET	39
MATRÍCULA NEEP	16
HORAS DOCENTE DIFERENCIAL	132
HORAS EQUIPO PAE	32

MODALIDAD	
REGULAR	--
ESPECIAL	--
HOSPITALARIA	--
PENITENCIARIA	X
ADULTOS	--

DOCENTES	
# Docentes Función Directiva	1
Horas Docentes Función Directiva	44
# Docentes Función Técnico Pedagógica	
Horas Docentes Función Técnico Pedagógica	
# Docentes Aula	10
Horas Docentes Aula	362
# Docentes Otras Funciones	1
Horas Docentes Otras Funciones	32
Horas SEP	0
# Total Docentes	12
Total de Horas Docentes	438

ASISTENTES	
# Asistentes Administrativos	0
Horas Asistentes Administrativos	0
# Asistentes Auxiliares	1
Horas Asistentes Auxiliares	44
# Asistentes Técnicos	0
Horas Asistentes Técnicos	0
# Asistentes Profesionales	2
Horas Asistentes Profesionales	32
Horas SEP	0
# Total Asistentes	3
Total Horas Asistentes	76

**FICHAS ESCUELAS Y LICEOS: Escuela Porongo**

NOMBRE EE	Escuela Porongo	NIVELES	
RBD	3549	PARVULARIA	X
MATRÍCULA	379	BÁSICA	X
VARIACIÓN MATRÍCULA	-32	MEDIA	--
HORAS PLANES ESTUDIO	812	HC	--
Nº DE CURSOS	17	TP	--
JEC	Si	ESPECIAL	--
HORAS SEP TOTALES	825	ADULTOS	--
CURSOS COMBINADOS	0	MODALIDAD	
CURSOS PIE	17	REGULAR	X
MATRÍCULA NEET	83	ESPECIAL	--
MATRÍCULA NEEP	41	HOSPITALARIA	--
HORAS DOCENTE DIFERENCIAL	330	PENITENCIARIA	--
HORAS EQUIPO PAE	89	ADULTOS	--

DOCENTES	
# Docentes Función Directiva	1
Horas Docentes Función Directiva	44
# Docentes Función Técnico Pedagógica	1
Horas Docentes Función Técnico Pedagógica	44
# Docentes Aula	28
Horas Docentes Aula	1193
# Docentes Otras Funciones	1
Horas Docentes Otras Funciones	44
Horas SEP	55
# Total Docentes	31
Total de Horas Docentes	1325

ASISTENTES	
# Asistentes Administrativos	13
Horas Asistentes Administrativos	556
# Asistentes Auxiliares	7
Horas Asistentes Auxiliares	308
# Asistentes Técnicos	21
Horas Asistentes Técnicos	858
# Asistentes Profesionales	6
Horas Asistentes Profesionales	247
Horas SEP	770
# Total Asistentes	47
Total Horas Asistentes	1969

**FICHAS ESCUELAS Y LICEOS: Escuela Purísima Concepción de Pocillas**

NOMBRE EE	Escuela Purísima Concepción	NIVELES	
RBD	3550	PARVULARIA	--
MATRÍCULA	32	BÁSICA	X
VARIACIÓN MATRÍCULA	-7	MEDIA	--
HORAS PLANES ESTUDIO	176	HC	--
Nº DE CURSOS	4	TP	--
JEC	Si	ESPECIAL	--
HORAS SEP TOTALES	51	ADULTOS	--
CURSOS COMBINADOS	4		
CURSOS PIE	8	MODALIDAD	
MATRÍCULA NEET	16	REGULAR	X
MATRÍCULA NEEP	4	ESPECIAL	--
HORAS DOCENTE DIFERENCIAL	44	HOSPITALARIA	--
HORAS EQUIPO PAE	16	PENITENCIARIA	--
		ADULTOS	--

DOCENTES	
# Docentes Función Directiva	1
Horas Docentes Función Directiva	44
# Docentes Función Técnico Pedagógica	
Horas Docentes Función Técnico Pedagógica	
# Docentes Aula	3
Horas Docentes Aula	132
# Docentes Otras Funciones	1
Horas Docentes Otras Funciones	44
Horas SEP	7
# Total Docentes	5
Total de Horas Docentes	220

ASISTENTES	
# Asistentes Administrativos	1
Horas Asistentes Administrativos	44
# Asistentes Auxiliares	2
Horas Asistentes Auxiliares	88
# Asistentes Técnicos	1
Horas Asistentes Técnicos	44
# Asistentes Profesionales	1
Horas Asistentes Profesionales	8
Horas SEP	44
# Total Asistentes	5
Total Horas Asistentes	184

**FICHAS ESCUELAS Y LICEOS: Escuela Quiñipato**

NOMBRE EE	Escuela Quiñipato	NIVELES	
RBD	3633	PARVULARIA	--
MATRÍCULA	5	BÁSICA	X
VARIACIÓN MATRÍCULA	0	MEDIA	--
HORAS PLANES ESTUDIO	44	HC	--
Nº DE CURSOS	1	TP	--
JEC	Si	ESPECIAL	--
HORAS SEP TOTALES	44	ADULTOS	--
CURSOS COMBINADOS	1		
		MODALIDAD	
CURSOS PIE	3	REGULAR	X
MATRÍCULA NEET	3	ESPECIAL	--
MATRÍCULA NEEP	0	HOSPITALARIA	--
HORAS DOCENTE DIFERENCIAL	11	PENITENCIARIA	--
HORAS EQUIPO PAE	7	ADULTOS	--

DOCENTES	
# Docentes Función Directiva	1
Horas Docentes Función Directiva	44
# Docentes Función Técnico Pedagógica	
Horas Docentes Función Técnico Pedagógica	
# Docentes Aula	2
Horas Docentes Aula	21
# Docentes Otras Funciones	
Horas Docentes Otras Funciones	
Horas SEP	0
# Total Docentes	3
Total de Horas Docentes	65

ASISTENTES	
# Asistentes Administrativos	0
Horas Asistentes Administrativos	0
# Asistentes Auxiliares	1
Horas Asistentes Auxiliares	22
# Asistentes Técnicos	1
Horas Asistentes Técnicos	44
# Asistentes Profesionales	1
Horas Asistentes Profesionales	5
Horas SEP	44
# Total Asistentes	3
Total Horas Asistentes	71



**FICHAS ESCUELAS Y LICEOS: Escuela Reloca**

NOMBRE EE	Escuela Reloca	NIVELES	
RBD	3626	PARVULARIA	--
MATRÍCULA	5	BÁSICA	X
VARIACIÓN MATRÍCULA	2	MEDIA	--
HORAS PLANES ESTUDIO	44	HC	--
Nº DE CURSOS	1	TP	--
JEC	Si	ESPECIAL	--
HORAS SEP TOTALES	22	ADULTOS	--
CURSOS COMBINADOS	1	MODALIDAD	
CURSOS PIE	0	REGULAR	X
MATRÍCULA NEET	0	ESPECIAL	--
MATRÍCULA NEEP	0	HOSPITALARIA	--
HORAS DOCENTE DIFERENCIAL	0	PENITENCIARIA	--
HORAS EQUIPO PAE	0	ADULTOS	--

DOCENTES	
# Docentes Función Directiva	1
Horas Docentes Función Directiva	44
# Docentes Función Técnico Pedagógica	
Horas Docentes Función Técnico Pedagógica	
# Docentes Aula	1
Horas Docentes Aula	6
# Docentes Otras Funciones	
Horas Docentes Otras Funciones	
Horas SEP	0
# Total Docentes	2
Total de Horas Docentes	50

ASISTENTES	
# Asistentes Administrativos	1
Horas Asistentes Administrativos	22
# Asistentes Auxiliares	1
Horas Asistentes Auxiliares	22
# Asistentes Técnicos	0
Horas Asistentes Técnicos	0
# Asistentes Profesionales	0
Horas Asistentes Profesionales	0
Horas SEP	22
# Total Asistentes	2
Total Horas Asistentes	44

**FICHAS ESCUELAS Y LICEOS: Escuela Ricardo Salgado**

NOMBRE EE	Escuela Ricardo Salgado	NIVELES	
RBD	3630	PARVULARIA	--
MATRÍCULA	15	BÁSICA	X
VARIACIÓN MATRÍCULA	-6	MEDIA	--
HORAS PLANES ESTUDIO	44	HC	--
Nº DE CURSOS	1	TP	--
JEC	Si	ESPECIAL	--
HORAS SEP TOTALES	22	ADULTOS	--
CURSOS COMBINADOS	1		
CURSOS PIE	4	MODALIDAD	
MATRÍCULA NEET	4	REGULAR	X
MATRÍCULA NEEP	2	ESPECIAL	--
HORAS DOCENTE DIFERENCIAL	18	HOSPITALARIA	--
HORAS EQUIPO PAE	9	PENITENCIARIA	--
		ADULTOS	--

DOCENTES	
# Docentes Función Directiva	1
Horas Docentes Función Directiva	44
# Docentes Función Técnico Pedagógica	
Horas Docentes Función Técnico Pedagógica	
# Docentes Aula	2
Horas Docentes Aula	17
# Docentes Otras Funciones	
Horas Docentes Otras Funciones	
Horas SEP	0
# Total Docentes	3
Total de Horas Docentes	61

ASISTENTES	
# Asistentes Administrativos	1
Horas Asistentes Administrativos	22
# Asistentes Auxiliares	1
Horas Asistentes Auxiliares	22
# Asistentes Técnicos	0
Horas Asistentes Técnicos	0
# Asistentes Profesionales	1
Horas Asistentes Profesionales	7
Horas SEP	22
# Total Asistentes	3
Total Horas Asistentes	51

**FICHAS ESCUELAS Y LICEOS: Escuela Rural Quebrada Verde**

NOMBRE EE	Escuela Rural Quebrada Verde	NIVELES	
RBD	3190	PARVULARIA	--
MATRÍCULA	2	BÁSICA	X
VARIACIÓN MATRÍCULA	-1	MEDIA	--
HORAS PLANES ESTUDIO	44	HC	--
Nº DE CURSOS	1	TP	--
JEC	Si	ESPECIAL	--
HORAS SEP TOTALES	0	ADULTOS	--
CURSOS COMBINADOS	1		
CURSOS PIE	0	MODALIDAD	
MATRÍCULA NEET	0	REGULAR	X
MATRÍCULA NEEP	0	ESPECIAL	--
HORAS DOCENTE DIFERENCIAL	0	HOSPITALARIA	--
HORAS EQUIPO PAE	0	PENITENCIARIA	--
		ADULTOS	--

DOCENTES	
# Docentes Función Directiva	1
Horas Docentes Función Directiva	44
# Docentes Función Técnico Pedagógica	
Horas Docentes Función Técnico Pedagógica	
# Docentes Aula	
Horas Docentes Aula	
# Docentes Otras Funciones	
Horas Docentes Otras Funciones	
Horas SEP	0
# Total Docentes	1
Total de Horas Docentes	44

ASISTENTES	
# Asistentes Administrativos	
Horas Asistentes Administrativos	
# Asistentes Auxiliares	
Horas Asistentes Auxiliares	
# Asistentes Técnicos	
Horas Asistentes Técnicos	
# Asistentes Profesionales	
Horas Asistentes Profesionales	
Horas SEP	0
# Total Asistentes	0
Total Horas Asistentes	0

**FICHAS ESCUELAS Y LICEOS: Escuela San Alfonso de Canelillo**

NOMBRE EE	Escuela San Alfonso	NIVELES	
RBD	3612	PARVULARIA	--
MATRÍCULA	5	BÁSICA	X
VARIACIÓN MATRÍCULA	1	MEDIA	--
HORAS PLANES ESTUDIO	44	HC	--
Nº DE CURSOS	1	TP	--
JEC	Si	ESPECIAL	--
HORAS SEP TOTALES	2	ADULTOS	--
CURSOS COMBINADOS	1		
CURSOS PIE	3	MODALIDAD	
MATRÍCULA NEET	3	REGULAR	X
MATRÍCULA NEEP	1	ESPECIAL	--
HORAS DOCENTE DIFERENCIAL	10	HOSPITALARIA	--
HORAS EQUIPO PAE	20	PENITENCIARIA	--
		ADULTOS	--

DOCENTES	
# Docentes Función Directiva	1
Horas Docentes Función Directiva	44
# Docentes Función Técnico Pedagógica	
Horas Docentes Función Técnico Pedagógica	
# Docentes Aula	3
Horas Docentes Aula	13
# Docentes Otras Funciones	
Horas Docentes Otras Funciones	
Horas SEP	2
# Total Docentes	4
Total de Horas Docentes	57

ASISTENTES	
# Asistentes Administrativos	0
Horas Asistentes Administrativos	0
# Asistentes Auxiliares	1
Horas Asistentes Auxiliares	24
# Asistentes Técnicos	1
Horas Asistentes Técnicos	44
# Asistentes Profesionales	3
Horas Asistentes Profesionales	28
Horas SEP	0
# Total Asistentes	5
Total Horas Asistentes	96

**FICHAS ESCUELAS Y LICEOS: Escuela San Ambrosio**

NOMBRE EE	Escuela San Ambrosio	NIVELES	
RBD	3621	PARVULARIA	X
MATRÍCULA	331	BÁSICA	X
VARIACIÓN MATRÍCULA	-1	MEDIA	--
HORAS PLANES ESTUDIO	658	HC	--
N° DE CURSOS	15	TP	--
JEC	Si	ESPECIAL	--
HORAS SEP TOTALES	906	ADULTOS	--
CURSOS COMBINADOS	0	MODALIDAD	
CURSOS PIE	15	REGULAR	X
MATRÍCULA NEET	67	ESPECIAL	--
MATRÍCULA NEEP	29	HOSPITALARIA	--
HORAS DOCENTE DIFERENCIAL	308	PENITENCIARIA	--
HORAS EQUIPO PAE	79	ADULTOS	--

DOCENTES	
# Docentes Función Directiva	1
Horas Docentes Función Directiva	44
# Docentes Función Técnico Pedagógica	2
Horas Docentes Función Técnico Pedagógica	88
# Docentes Aula	25
Horas Docentes Aula	1028
# Docentes Otras Funciones	2
Horas Docentes Otras Funciones	88
Horas SEP	123
# Total Docentes	30
Total de Horas Docentes	1248

ASISTENTES	
# Asistentes Administrativos	15
Horas Asistentes Administrativos	646
# Asistentes Auxiliares	4
Horas Asistentes Auxiliares	176
# Asistentes Técnicos	9
Horas Asistentes Técnicos	396
# Asistentes Profesionales	4
Horas Asistentes Profesionales	167
Horas SEP	783
# Total Asistentes	32
Total Horas Asistentes	1385

**FICHAS ESCUELAS Y LICEOS: Escuela Santa Aurora de Carrizal**

NOMBRE EE	Escuela Santa Aurora	NIVELES	
RBD	3191	PARVULARIA	X
MATRÍCULA	57	BÁSICA	X
VARIACIÓN MATRÍCULA	-3	MEDIA	--
HORAS PLANES ESTUDIO	217	HC	--
Nº DE CURSOS	5	TP	--
JEC	Si	ESPECIAL	--
HORAS SEP TOTALES	113	ADULTOS	--
CURSOS COMBINADOS	5		

CURSOS PIE	0	MODALIDAD	
MATRÍCULA NEET	0	REGULAR	X
MATRÍCULA NEEP	0	ESPECIAL	--
HORAS DOCENTE DIFERENCIAL	0	HOSPITALARIA	--
HORAS EQUIPO PAE	0	PENITENCIARIA	--
		ADULTOS	--

DOCENTES	
# Docentes Función Directiva	1
Horas Docentes Función Directiva	44
# Docentes Función Técnico Pedagógica	1
Horas Docentes Función Técnico Pedagógica	44
# Docentes Aula	8
Horas Docentes Aula	248
# Docentes Otras Funciones	1
Horas Docentes Otras Funciones	30
Horas SEP	45
# Total Docentes	11
Total de Horas Docentes	366

ASISTENTES	
# Asistentes Administrativos	2
Horas Asistentes Administrativos	68
# Asistentes Auxiliares	3
Horas Asistentes Auxiliares	132
# Asistentes Técnicos	1
Horas Asistentes Técnicos	30
# Asistentes Profesionales	0
Horas Asistentes Profesionales	0
Horas SEP	68
# Total Asistentes	6
Total Horas Asistentes	230

**FICHAS ESCUELAS Y LICEOS: Escuela Héctor Silvestre Paiva Manríquez**

NOMBRE EE	Escuela Silvestre Paiva Manríquez	NIVELES	
RBD	3564	PARVULARIA	--
MATRÍCULA	11	BÁSICA	X
VARIACIÓN MATRÍCULA	0	MEDIA	--
HORAS PLANES ESTUDIO	88	HC	--
Nº DE CURSOS	2	TP	--
JEC	Si	ESPECIAL	--
HORAS SEP TOTALES	0	ADULTOS	--
CURSOS COMBINADOS	2		

CURSOS PIE	0	MODALIDAD	
MATRÍCULA NEET	0	REGULAR	X
MATRÍCULA NEEP	0	ESPECIAL	--
HORAS DOCENTE DIFERENCIAL	0	HOSPITALARIA	--
HORAS EQUIPO PAE	0	PENITENCIARIA	--
		ADULTOS	--

DOCENTES	
# Docentes Función Directiva	1
Horas Docentes Función Directiva	44
# Docentes Función Técnico Pedagógica	
Horas Docentes Función Técnico Pedagógica	
# Docentes Aula	2
Horas Docentes Aula	48
# Docentes Otras Funciones	
Horas Docentes Otras Funciones	
Horas SEP	0
# Total Docentes	3
Total de Horas Docentes	92

ASISTENTES	
# Asistentes Administrativos	0
Horas Asistentes Administrativos	0
# Asistentes Auxiliares	1
Horas Asistentes Auxiliares	22
# Asistentes Técnicos	0
Horas Asistentes Técnicos	0
# Asistentes Profesionales	0
Horas Asistentes Profesionales	0
Horas SEP	0
# Total Asistentes	1
Total Horas Asistentes	22

**FICHAS ESCUELAS Y LICEOS: Escuela Superior Nueva Bilbao**

NOMBRE EE	Escuela Superior Nueva Bilbao	NIVELES	
RBD	3168	PARVULARIA	X
MATRÍCULA	251	BÁSICA	X
VARIACIÓN MATRÍCULA	-3	MEDIA	--
HORAS PLANES ESTUDIO	496	HC	--
Nº DE CURSOS	10	TP	--
JEC	Si	ESPECIAL	--
HORAS SEP TOTALES	368	ADULTOS	--
CURSOS COMBINADOS	0	MODALIDAD	
CURSOS PIE	10	REGULAR	X
MATRÍCULA NEET	60	ESPECIAL	--
MATRÍCULA NEEP	17	HOSPITALARIA	--
HORAS DOCENTE DIFERENCIAL	176	PENITENCIARIA	--
HORAS EQUIPO PAE	76	ADULTOS	--

DOCENTES	
# Docentes Función Directiva	2
Horas Docentes Función Directiva	88
# Docentes Función Técnico Pedagógica	2
Horas Docentes Función Técnico Pedagógica	77
# Docentes Aula	23
Horas Docentes Aula	825
# Docentes Otras Funciones	4
Horas Docentes Otras Funciones	143
Horas SEP	101
# Total Docentes	31
Total de Horas Docentes	1133

ASISTENTES	
# Asistentes Administrativos	11
Horas Asistentes Administrativos	462
# Asistentes Auxiliares	5
Horas Asistentes Auxiliares	220
# Asistentes Técnicos	5
Horas Asistentes Técnicos	206
# Asistentes Profesionales	5
Horas Asistentes Profesionales	141
Horas SEP	267
# Total Asistentes	26
Total Horas Asistentes	1029



**FICHAS ESCUELAS Y LICEOS: Escuela Teresa Consuelo**

NOMBRE EE	Escuela Teresa Consuelo	NIVELES	
RBD	3189	PARVULARIA	--
MATRÍCULA	3	BÁSICA	X
VARIACIÓN MATRÍCULA	-2	MEDIA	--
HORAS PLANES ESTUDIO	44	HC	--
Nº DE CURSOS	1	TP	--
JEC	Si	ESPECIAL	--
HORAS SEP TOTALES	0	ADULTOS	--
CURSOS COMBINADOS	1		

		MODALIDAD	
CURSOS PIE	0	REGULAR	X
MATRÍCULA NEET	0	ESPECIAL	--
MATRÍCULA NEEP	0	HOSPITALARIA	--
HORAS DOCENTE DIFERENCIAL	0	PENITENCIARIA	--
HORAS EQUIPO PAE	0	ADULTOS	--

DOCENTES	
# Docentes Función Directiva	1
Horas Docentes Función Directiva	44
# Docentes Función Técnico Pedagógica	
Horas Docentes Función Técnico Pedagógica	
# Docentes Aula	2
Horas Docentes Aula	11
# Docentes Otras Funciones	
Horas Docentes Otras Funciones	
Horas SEP	0
# Total Docentes	3
Total de Horas Docentes	55

ASISTENTES	
# Asistentes Administrativos	0
Horas Asistentes Administrativos	0
# Asistentes Auxiliares	0
Horas Asistentes Auxiliares	0
# Asistentes Técnicos	1
Horas Asistentes Técnicos	40
# Asistentes Profesionales	0
Horas Asistentes Profesionales	0
Horas SEP	0
# Total Asistentes	1
Total Horas Asistentes	40

**FICHAS ESCUELAS Y LICEOS: Liceo de Anticipación Claudina Urrutia de Lavín**

NOMBRE EE	Liceo Anticipación Claudina Urrutia	NIVELES	
RBD	3539	PARVULARIA	--
MATRÍCULA	812	BÁSICA	X
VARIACIÓN MATRÍCULA	-8	MEDIA	X
HORAS PLANES ESTUDIO	1240	HC	X
Nº DE CURSOS	23	TP	--
JEC	Si	ESPECIAL	--
HORAS SEP TOTALES	1081	ADULTOS	--
CURSOS COMBINADOS	0		
CURSOS PIE	23	MODALIDAD	
MATRÍCULA NEET	107	REGULAR	X
MATRÍCULA NEEP	41	ESPECIAL	--
HORAS DOCENTE DIFERENCIAL	352	HOSPITALARIA	--
HORAS EQUIPO PAE	96	PENITENCIARIA	--
		ADULTOS	--

DOCENTES	
# Docentes Función Directiva	2
Horas Docentes Función Directiva	88
# Docentes Función Técnico Pedagógica	3
Horas Docentes Función Técnico Pedagógica	132
# Docentes Aula	40
Horas Docentes Aula	1638
# Docentes Otras Funciones	5
Horas Docentes Otras Funciones	220
Horas SEP	83
# Total Docentes	50
Total de Horas Docentes	2078

ASISTENTES	
# Asistentes Administrativos	24
Horas Asistentes Administrativos	1042
# Asistentes Auxiliares	9
Horas Asistentes Auxiliares	396
# Asistentes Técnicos	2
Horas Asistentes Técnicos	88
# Asistentes Profesionales	6
Horas Asistentes Profesionales	221
Horas SEP	998
# Total Asistentes	41
Total Horas Asistentes	1747

**FICHAS ESCUELAS Y LICEOS: Liceo Antonio Varas de la Barra**

NOMBRE EE	Liceo Antonio Varas	NIVELES	
RBD	3538	PARVULARIA	X
MATRÍCULA	1072	BÁSICA	X
VARIACIÓN MATRÍCULA	-36	MEDIA	X
HORAS PLANES ESTUDIO	2327	HC	X
Nº DE CURSOS	47	TP	--
JEC	Si	ESPECIAL	--
HORAS SEP TOTALES	2152	ADULTOS	X
CURSOS COMBINADOS	0	MODALIDAD	
CURSOS PIE	46	REGULAR	X
MATRÍCULA NEET	221	ESPECIAL	--
MATRÍCULA NEEP	106	HOSPITALARIA	--
HORAS DOCENTE DIFERENCIAL	792	PENITENCIARIA	--
HORAS EQUIPO PAE	176	ADULTOS	--

DOCENTES	
# Docentes Función Directiva	3
Horas Docentes Función Directiva	132
# Docentes Función Técnico Pedagógica	4
Horas Docentes Función Técnico Pedagógica	174
# Docentes Aula	76
Horas Docentes Aula	3263
# Docentes Otras Funciones	10
Horas Docentes Otras Funciones	431
Horas SEP	22
# Total Docentes	93
Total de Horas Docentes	4000

ASISTENTES	
# Asistentes Administrativos	46
Horas Asistentes Administrativos	1978
# Asistentes Auxiliares	17
Horas Asistentes Auxiliares	734
# Asistentes Técnicos	35
Horas Asistentes Técnicos	1540
# Asistentes Profesionales	10
Horas Asistentes Profesionales	438
Horas SEP	2130
# Total Asistentes	108
Total Horas Asistentes	4690

**FICHAS ESCUELAS Y LICEOS: Liceo Bicentenario de Cauquenes**

NOMBRE EE	Liceo Bicentenario Cauquenes	NIVELES	
RBD	16751	PARVULARIA	--
MATRÍCULA	518	BÁSICA	X
VARIACIÓN MATRÍCULA	24	MEDIA	X
HORAS PLANES ESTUDIO	848	HC	X
Nº DE CURSOS	16	TP	--
JEC	Si	ESPECIAL	--
HORAS SEP TOTALES	636	ADULTOS	--
CURSOS COMBINADOS	0		
CURSOS PIE	13	MODALIDAD	
MATRÍCULA NEET	61	REGULAR	X
MATRÍCULA NEEP	28	ESPECIAL	--
HORAS DOCENTE DIFERENCIAL	220	HOSPITALARIA	--
HORAS EQUIPO PAE	48	PENITENCIARIA	--
		ADULTOS	--

DOCENTES	
# Docentes Función Directiva	1
Horas Docentes Función Directiva	44
# Docentes Función Técnico Pedagógica	3
Horas Docentes Función Técnico Pedagógica	132
# Docentes Aula	27
Horas Docentes Aula	1139
# Docentes Otras Funciones	3
Horas Docentes Otras Funciones	123
Horas SEP	64
# Total Docentes	34
Total de Horas Docentes	1438

ASISTENTES	
# Asistentes Administrativos	17
Horas Asistentes Administrativos	724
# Asistentes Auxiliares	9
Horas Asistentes Auxiliares	396
# Asistentes Técnicos	2
Horas Asistentes Técnicos	88
# Asistentes Profesionales	5
Horas Asistentes Profesionales	147
Horas SEP	572
# Total Asistentes	33
Total Horas Asistentes	1355

**FICHAS ESCUELAS Y LICEOS: Liceo Bicentenario de Excelencia Técnico Profesional Putú**

NOMBRE EE	Liceo Bicentenario Excelencia Putú	NIVELES	
RBD	3172	PARVULARIA	X
MATRÍCULA	515	BÁSICA	X
VARIACIÓN MATRÍCULA	-12	MEDIA	X
HORAS PLANES ESTUDIO	948	HC	--
Nº DE CURSOS	18	TP	X
JEC	Si	ESPECIAL	--
HORAS SEP TOTALES	896	ADULTOS	--
CURSOS COMBINADOS	0	MODALIDAD	
CURSOS PIE	18	REGULAR	X
MATRÍCULA NEET	86	ESPECIAL	--
MATRÍCULA NEEP	36	HOSPITALARIA	--
HORAS DOCENTE DIFERENCIAL	352	PENITENCIARIA	--
HORAS EQUIPO PAE	158	ADULTOS	--

DOCENTES	
# Docentes Función Directiva	2
Horas Docentes Función Directiva	88
# Docentes Función Técnico Pedagógica	2
Horas Docentes Función Técnico Pedagógica	88
# Docentes Aula	38
Horas Docentes Aula	1483
# Docentes Otras Funciones	7
Horas Docentes Otras Funciones	306
Horas SEP	288
# Total Docentes	49
Total de Horas Docentes	1965

ASISTENTES	
# Asistentes Administrativos	15
Horas Asistentes Administrativos	636
# Asistentes Auxiliares	13
Horas Asistentes Auxiliares	572
# Asistentes Técnicos	13
Horas Asistentes Técnicos	568
# Asistentes Profesionales	9
Horas Asistentes Profesionales	356
Horas SEP	608
# Total Asistentes	50
Total Horas Asistentes	2132

**FICHAS ESCUELAS Y LICEOS: Liceo Constitución**

NOMBRE EE	Liceo Constitución	NIVELES	
RBD	3165	PARVULARIA	--
MATRÍCULA	687	BÁSICA	--
VARIACIÓN MATRÍCULA	-17	MEDIA	X
HORAS PLANES ESTUDIO	1169	HC	X
Nº DE CURSOS	24	TP	--
JEC	Si	ESPECIAL	--
HORAS SEP TOTALES	500	ADULTOS	X
CURSOS COMBINADOS	0		
		MODALIDAD	
CURSOS PIE	21	REGULAR	X
MATRÍCULA NEET	94	ESPECIAL	--
MATRÍCULA NEEP	51	HOSPITALARIA	--
HORAS DOCENTE DIFERENCIAL	440	PENITENCIARIA	--
HORAS EQUIPO PAE	94	ADULTOS	--

DOCENTES	
# Docentes Función Directiva	3
Horas Docentes Función Directiva	132
# Docentes Función Técnico Pedagógica	5
Horas Docentes Función Técnico Pedagógica	206
# Docentes Aula	48
Horas Docentes Aula	1907
# Docentes Otras Funciones	7
Horas Docentes Otras Funciones	277
Horas SEP	293
# Total Docentes	63
Total de Horas Docentes	2522

ASISTENTES	
# Asistentes Administrativos	21
Horas Asistentes Administrativos	882
# Asistentes Auxiliares	11
Horas Asistentes Auxiliares	484
# Asistentes Técnicos	4
Horas Asistentes Técnicos	176
# Asistentes Profesionales	7
Horas Asistentes Profesionales	285
Horas SEP	207
# Total Asistentes	43
Total Horas Asistentes	1827

**FICHAS ESCUELAS Y LICEOS: Liceo Federico Albert Faupp**

NOMBRE EE	Liceo Federico Albert Faupp	NIVELES	
RBD	3618	PARVULARIA	--
MATRÍCULA	311	BÁSICA	--
VARIACIÓN MATRÍCULA	-1	MEDIA	X
HORAS PLANES ESTUDIO	706	HC	X
Nº DE CURSOS	12	TP	X
JEC	Si	ESPECIAL	--
HORAS SEP TOTALES	520	ADULTOS	--
CURSOS COMBINADOS	0		

CURSOS PIE	12	MODALIDAD	
MATRÍCULA NEET	58	REGULAR	X
MATRÍCULA NEEP	30	ESPECIAL	--
HORAS DOCENTE DIFERENCIAL	308	HOSPITALARIA	--
HORAS EQUIPO PAE	132	PENITENCIARIA	--
		ADULTOS	--

DOCENTES	
# Docentes Función Directiva	1
Horas Docentes Función Directiva	44
# Docentes Función Técnico Pedagógica	2
Horas Docentes Función Técnico Pedagógica	88
# Docentes Aula	29
Horas Docentes Aula	1152
# Docentes Otras Funciones	3
Horas Docentes Otras Funciones	132
Horas SEP	344
# Total Docentes	35
Total de Horas Docentes	1416

ASISTENTES	
# Asistentes Administrativos	14
Horas Asistentes Administrativos	616
# Asistentes Auxiliares	8
Horas Asistentes Auxiliares	352
# Asistentes Técnicos	0
Horas Asistentes Técnicos	0
# Asistentes Profesionales	5
Horas Asistentes Profesionales	220
Horas SEP	176
# Total Asistentes	27
Total Horas Asistentes	1188

**FICHAS ESCUELAS Y LICEOS: Liceo Pelluhue**

NOMBRE EE	Liceo Pelluhue	NIVELES	
RBD	3609	PARVULARIA	X
MATRÍCULA	982	BÁSICA	X
VARIACIÓN MATRÍCULA	15	MEDIA	X
HORAS PLANES ESTUDIO	1628	HC	X
Nº DE CURSOS	32	TP	X
JEC	Si	ESPECIAL	X
HORAS SEP TOTALES	1312	ADULTOS	--
CURSOS COMBINADOS	0	MODALIDAD	
CURSOS PIE	32	REGULAR	X
MATRÍCULA NEET	137	ESPECIAL	--
MATRÍCULA NEEP	79	HOSPITALARIA	--
HORAS DOCENTE DIFERENCIAL	748	PENITENCIARIA	--
HORAS EQUIPO PAE	227	ADULTOS	--

DOCENTES	
# Docentes Función Directiva	3
Horas Docentes Función Directiva	132
# Docentes Función Técnico Pedagógica	3
Horas Docentes Función Técnico Pedagógica	132
# Docentes Aula	60
Horas Docentes Aula	2585
# Docentes Otras Funciones	6
Horas Docentes Otras Funciones	264
Horas SEP	354
# Total Docentes	72
Total de Horas Docentes	3113

ASISTENTES	
# Asistentes Administrativos	7
Horas Asistentes Administrativos	308
# Asistentes Auxiliares	26
Horas Asistentes Auxiliares	1108
# Asistentes Técnicos	47
Horas Asistentes Técnicos	2054
# Asistentes Profesionales	9
Horas Asistentes Profesionales	367
Horas SEP	958
# Total Asistentes	89
Total Horas Asistentes	3837



**FICHAS ESCUELAS Y LICEOS: Liceo Politécnico Pedro Aguirre Cerda**

NOMBRE EE	Liceo Politécnico Pedro Aguirre Cerda
RBD	3540
MATRÍCULA	530
VARIACIÓN MATRÍCULA	-55
HORAS PLANES ESTUDIO	1307
Nº DE CURSOS	25
JEC	Si
HORAS SEP TOTALES	536
CURSOS COMBINADOS	0

NIVELES	
PARVULARIA	--
BÁSICA	--
MEDIA	X
HC	--
TP	X
ESPECIAL	--
ADULTOS	--

CURSOS PIE	25
MATRÍCULA NEET	112
MATRÍCULA NEEP	61
HORAS DOCENTE DIFERENCIAL	484
HORAS EQUIPO PAE	89

MODALIDAD	
REGULAR	X
ESPECIAL	--
HOSPITALARIA	--
PENITENCIARIA	--
ADULTOS	--

DOCENTES	
# Docentes Función Directiva	1
Horas Docentes Función Directiva	44
# Docentes Función Técnico Pedagógica	2
Horas Docentes Función Técnico Pedagógica	88
# Docentes Aula	43
Horas Docentes Aula	1800
# Docentes Otras Funciones	4
Horas Docentes Otras Funciones	174
Horas SEP	14
# Total Docentes	50
Total de Horas Docentes	2106

ASISTENTES	
# Asistentes Administrativos	16
Horas Asistentes Administrativos	670
# Asistentes Auxiliares	10
Horas Asistentes Auxiliares	440
# Asistentes Técnicos	8
Horas Asistentes Técnicos	346
# Asistentes Profesionales	4
Horas Asistentes Profesionales	171
Horas SEP	522
# Total Asistentes	38
Total Horas Asistentes	1627

**FICHAS ESCUELAS Y LICEOS: Liceo Rural Enrique Mac Iver**

NOMBRE EE	Liceo Rural Enrique Mac Iver	NIVELES	
RBD	3173	PARVULARIA	X
MATRÍCULA	682	BÁSICA	X
VARIACIÓN MATRÍCULA	-19	MEDIA	X
HORAS PLANES ESTUDIO	1339	HC	X
Nº DE CURSOS	28	TP	X
JEC	Si	ESPECIAL	--
HORAS SEP TOTALES	1102	ADULTOS	--
CURSOS COMBINADOS	0		

CURSOS PIE	28	MODALIDAD	
MATRÍCULA NEET	115	REGULAR	X
MATRÍCULA NEEP	46	ESPECIAL	--
HORAS DOCENTE DIFERENCIAL	396	HOSPITALARIA	--
HORAS EQUIPO PAE	178	PENITENCIARIA	--
		ADULTOS	--

DOCENTES	
# Docentes Función Directiva	2
Horas Docentes Función Directiva	88
# Docentes Función Técnico Pedagógica	4
Horas Docentes Función Técnico Pedagógica	176
# Docentes Aula	42
Horas Docentes Aula	1741
# Docentes Otras Funciones	8
Horas Docentes Otras Funciones	335
Horas SEP	313
# Total Docentes	56
Total de Horas Docentes	2340

ASISTENTES	
# Asistentes Administrativos	11
Horas Asistentes Administrativos	484
# Asistentes Auxiliares	11
Horas Asistentes Auxiliares	484
# Asistentes Técnicos	20
Horas Asistentes Técnicos	880
# Asistentes Profesionales	9
Horas Asistentes Profesionales	342
Horas SEP	789
# Total Asistentes	51
Total Horas Asistentes	2190

**FICHAS ESCUELAS Y LICEOS: Liceo San Ignacio**

NOMBRE EE	Liceo San Ignacio	NIVELES	
RBD	3128	PARVULARIA	X
MATRÍCULA	545	BÁSICA	X
VARIACIÓN MATRÍCULA	-9	MEDIA	X
HORAS PLANES ESTUDIO	1356	HC	X
Nº DE CURSOS	29	TP	X
JEC	Si	ESPECIAL	--
HORAS SEP TOTALES	1053	ADULTOS	--
CURSOS COMBINADOS	0	MODALIDAD	
CURSOS PIE	28	REGULAR	X
MATRÍCULA NEET	125	ESPECIAL	--
MATRÍCULA NEEP	48	HOSPITALARIA	--
HORAS DOCENTE DIFERENCIAL	465	PENITENCIARIA	--
HORAS EQUIPO PAE	184	ADULTOS	--

DOCENTES	
# Docentes Función Directiva	3
Horas Docentes Función Directiva	123
# Docentes Función Técnico Pedagógica	2
Horas Docentes Función Técnico Pedagógica	88
# Docentes Aula	46
Horas Docentes Aula	1809
# Docentes Otras Funciones	4
Horas Docentes Otras Funciones	161
Horas SEP	13
# Total Docentes	55
Total de Horas Docentes	2181

ASISTENTES	
# Asistentes Administrativos	26
Horas Asistentes Administrativos	1144
# Asistentes Auxiliares	11
Horas Asistentes Auxiliares	484
# Asistentes Técnicos	17
Horas Asistentes Técnicos	720
# Asistentes Profesionales	9
Horas Asistentes Profesionales	392
Horas SEP	1040
# Total Asistentes	63
Total Horas Asistentes	2740

**FICHA SALA CUNA Y JARDÍN INFANTIL: Sala Cuna Jardín Infantil Abejita Dul**

<b>NOMBRE EE</b>	Sala Cuna Jardín Infantil Abejita Dul
<b>RBD</b>	7102015
<b>MATRÍCULA</b>	40
<b>VARIACIÓN MATRÍCULA</b>	-8

<b>NIVELES</b>	<b>SALA CUNA</b>	<b>MEDIO MENOR</b>	<b>MEDIO MAYOR</b>
	1		1

<b># Función Directiva</b>	1
<b>Horas Función Directiva</b>	44
<b># Educadora de Párvulos</b>	3
<b>Horas Educadora de Párvulos</b>	132
<b># Técnico de Educación Parvularia</b>	8
<b>Horas Técnico de Educación Parvularia</b>	352
<b># Auxiliares</b>	1
<b>Horas Auxiliares</b>	44
<b># otras funciones</b>	--
<b>Horas otras funciones</b>	--
<b># Total Personal Educación Parvularia</b>	13
<b>Total Horas Personal Educación Parvularia</b>	572

**FICHA SALA CUNA Y JARDÍN INFANTIL: Sala Cuna Jardín Infantil Antonio Varas**

<b>NOMBRE EE</b>	Sala Cuna Jardín Infantil Antonio Varas
<b>RBD</b>	7201013
<b>MATRÍCULA</b>	37
<b>VARIACIÓN MATRÍCULA</b>	-9

<b>NIVELES</b>	<b>SALA CUNA</b>	<b>MEDIO MENOR</b>	<b>MEDIO MAYOR</b>
	1		1

<b># Función Directiva</b>	1
<b>Horas Función Directiva</b>	44
<b># Educadora de Párvulos</b>	2
<b>Horas Educadora de Párvulos</b>	88
<b># Técnico de Educación Parvularia</b>	6
<b>Horas Técnico de Educación Parvularia</b>	264
<b># Auxiliares</b>	1
<b>Horas Auxiliares</b>	44
<b># otras funciones</b>	--
<b>Horas otras funciones</b>	--
<b># Total Personal Educación Parvularia</b>	10
<b>Total Horas Personal Educación Parvularia</b>	440

**FICHA SALA CUNA Y JARDÍN INFANTIL: Sala Cuna Jardín Infantil Bellavista**

<b>NOMBRE EE</b>	Sala Cuna Jardín Infantil Bellavista
<b>RBD</b>	7201005
<b>MATRÍCULA</b>	29
<b>VARIACIÓN MATRÍCULA</b>	-11

<b>NIVELES</b>	<b>SALA CUNA</b>	<b>MEDIO MENOR</b>	<b>MEDIO MAYOR</b>
	1		1

<b># Función Directiva</b>	1
<b>Horas Función Directiva</b>	44
<b># Educadora de Párvulos</b>	2
<b>Horas Educadora de Párvulos</b>	88
<b># Técnico de Educación Parvularia</b>	5
<b>Horas Técnico de Educación Parvularia</b>	220
<b># Auxiliares</b>	1
<b>Horas Auxiliares</b>	44
<b># otras funciones</b>	--
<b>Horas otras funciones</b>	--
<b># Total Personal Educación Parvularia</b>	9
<b>Total Horas Personal Educación Parvularia</b>	396

**FICHA SALA CUNA Y JARDÍN INFANTIL: Sala Cuna Jardín Infantil Caracolitos**

<b>NOMBRE EE</b>	Sala Cuna Jardín Infantil Caracolitos
<b>RBD</b>	7102014
<b>MATRÍCULA</b>	58
<b>VARIACIÓN MATRÍCULA</b>	-9

<b>NIVELES</b>	<b>SALA CUNA</b>	<b>MEDIO MENOR</b>	<b>MEDIO MAYOR</b>
	2		1

<b># Función Directiva</b>	1
<b>Horas Función Directiva</b>	44
<b># Educadora de Párvulos</b>	3
<b>Horas Educadora de Párvulos</b>	132
<b># Técnico de Educación Parvularia</b>	10
<b>Horas Técnico de Educación Parvularia</b>	440
<b># Auxiliares</b>	2
<b>Horas Auxiliares</b>	88
<b># otras funciones</b>	--
<b>Horas otras funciones</b>	--
<b># Total Personal Educación Parvularia</b>	16
<b>Total Horas Personal Educación Parvularia</b>	704

**FICHA SALA CUNA Y JARDÍN INFANTIL: Sala Cuna Jardín Infantil Carita de Ángel**

<b>NOMBRE EE</b>	Sala Cuna Jardín Infantil Carita de Ángel
<b>RBD</b>	7202003
<b>MATRÍCULA</b>	8
<b>VARIACIÓN MATRÍCULA</b>	-4

<b>NIVELES</b>	<b>SALA CUNA</b>	<b>MEDIO MENOR</b>	<b>MEDIO MAYOR</b>
	1		

<b># Función Directiva</b>	1
<b>Horas Función Directiva</b>	44
<b># Educadora de Párvulos</b>	
<b>Horas Educadora de Párvulos</b>	
<b># Técnico de Educación Parvularia</b>	3
<b>Horas Técnico de Educación Parvularia</b>	132
<b># Auxiliares</b>	1
<b>Horas Auxiliares</b>	44
<b># otras funciones</b>	--
<b>Horas otras funciones</b>	--
<b># Total Personal Educación Parvularia</b>	5
<b>Total Horas Personal Educación Parvularia</b>	220



**FICHA SALA CUNA Y JARDÍN INFANTIL: Sala Cuna Jardín Infantil Claro de Luna**

<b>NOMBRE EE</b>	Sala Cuna Jardín Infantil Claro de Luna
<b>RBD</b>	7201009
<b>MATRÍCULA</b>	40
<b>VARIACIÓN MATRÍCULA</b>	-15

<b>NIVELES</b>	<b>SALA CUNA</b>	<b>MEDIO MENOR</b>	<b>MEDIO MAYOR</b>
	1	1	1

<b># Función Directiva</b>	1
<b>Horas Función Directiva</b>	44
<b># Educadora de Párvulos</b>	2
<b>Horas Educadora de Párvulos</b>	88
<b># Técnico de Educación Parvularia</b>	8
<b>Horas Técnico de Educación Parvularia</b>	352
<b># Auxiliares</b>	1
<b>Horas Auxiliares</b>	44
<b># otras funciones</b>	--
<b>Horas otras funciones</b>	--
<b># Total Personal Educación Parvularia</b>	12
<b>Total Horas Personal Educación Parvularia</b>	528

**FICHA SALA CUNA Y JARDÍN INFANTIL: Sala Cuna Jardín Infantil La Casita en el Bosque**

<b>NOMBRE EE</b>	Sala Cuna Jardín Infantil La Casita en el Bosque
<b>RBD</b>	7203001
<b>MATRÍCULA</b>	44
<b>VARIACIÓN MATRÍCULA</b>	-2

<b>NIVELES</b>	<b>SALA CUNA</b>	<b>MEDIO MENOR</b>	<b>MEDIO MAYOR</b>
	1		1

<b># Función Directiva</b>	1
<b>Horas Función Directiva</b>	44
<b># Educadora de Párvulos</b>	2
<b>Horas Educadora de Párvulos</b>	88
<b># Técnico de Educación Parvularia</b>	5
<b>Horas Técnico de Educación Parvularia</b>	220
<b># Auxiliares</b>	2
<b>Horas Auxiliares</b>	88
<b># otras funciones</b>	--
<b>Horas otras funciones</b>	--
<b># Total Personal Educación Parvularia</b>	10
<b>Total Horas Personal Educación Parvularia</b>	440

**FICHA SALA CUNA Y JARDÍN INFANTIL: Sala Cuna Jardín Infantil Los Grillitos de Porongo**

<b>NOMBRE EE</b>	Sala Cuna Jardín Infantil Los Grillitos de Porongo
<b>RBD</b>	7201011
<b>MATRÍCULA</b>	48
<b>VARIACIÓN MATRÍCULA</b>	2

<b>NIVELES</b>	<b>SALA CUNA</b>	<b>MEDIO MENOR</b>	<b>MEDIO MAYOR</b>
	1		1

<b># Función Directiva</b>	1
<b>Horas Función Directiva</b>	44
<b># Educadora de Párvulos</b>	3
<b>Horas Educadora de Párvulos</b>	132
<b># Técnico de Educación Parvularia</b>	5
<b>Horas Técnico de Educación Parvularia</b>	220
<b># Auxiliares</b>	2
<b>Horas Auxiliares</b>	88
<b># otras funciones</b>	--
<b>Horas otras funciones</b>	--
<b># Total Personal Educación Parvularia</b>	11
<b>Total Horas Personal Educación Parvularia</b>	484

**FICHA SALA CUNA Y JARDÍN INFANTIL: Sala Cuna Jardín Infantil Lucerito de Esperanza**

<b>NOMBRE EE</b>	Sala Cuna Jardín Infantil Lucerito de Esperanza
<b>RBD</b>	7201010
<b>MATRÍCULA</b>	40
<b>VARIACIÓN MATRÍCULA</b>	-11

<b>NIVELES</b>	<b>SALA CUNA</b>	<b>MEDIO MENOR</b>	<b>MEDIO MAYOR</b>
	1		1

<b># Función Directiva</b>	1
<b>Horas Función Directiva</b>	44
<b># Educadora de Párvulos</b>	2
<b>Horas Educadora de Párvulos</b>	88
<b># Técnico de Educación Parvularia</b>	8
<b>Horas Técnico de Educación Parvularia</b>	352
<b># Auxiliares</b>	1
<b>Horas Auxiliares</b>	44
<b># otras funciones</b>	--
<b>Horas otras funciones</b>	--
<b># Total Personal Educación Parvularia</b>	12
<b>Total Horas Personal Educación Parvularia</b>	528

**FICHA SALA CUNA Y JARDÍN INFANTIL: Sala Cuna Jardín Infantil Mi Pequeño Mundo**

<b>NOMBRE EE</b>	Sala Cuna Jardín Infantil Mi Pequeño Mundo
<b>RBD</b>	7104009
<b>MATRÍCULA</b>	22
<b>VARIACIÓN MATRÍCULA</b>	-9

<b>NIVELES</b>	<b>SALA CUNA</b>	<b>MEDIO MENOR</b>	<b>MEDIO MAYOR</b>
	1		1

<b># Función Directiva</b>	1
<b>Horas Función Directiva</b>	44
<b># Educadora de Párvulos</b>	2
<b>Horas Educadora de Párvulos</b>	88
<b># Técnico de Educación Parvularia</b>	5
<b>Horas Técnico de Educación Parvularia</b>	220
<b># Auxiliares</b>	1
<b>Horas Auxiliares</b>	44
<b># otras funciones</b>	--
<b>Horas otras funciones</b>	--
<b># Total Personal Educación Parvularia</b>	9
<b>Total Horas Personal Educación Parvularia</b>	396

**FICHA SALA CUNA Y JARDÍN INFANTIL: Sala Cuna Jardín Infantil Personitas**

<b>NOMBRE EE</b>	Sala Cuna Jardín Infantil Personitas
<b>RBD</b>	7102010
<b>MATRÍCULA</b>	79
<b>VARIACIÓN MATRÍCULA</b>	-14

<b>NIVELES</b>	<b>SALA CUNA</b>	<b>MEDIO MENOR</b>	<b>MEDIO MAYOR</b>
	2	1	1

<b># Función Directiva</b>	1
<b>Horas Función Directiva</b>	44
<b># Educadora de Párvulos</b>	3
<b>Horas Educadora de Párvulos</b>	132
<b># Técnico de Educación Parvularia</b>	10
<b>Horas Técnico de Educación Parvularia</b>	440
<b># Auxiliares</b>	4
<b>Horas Auxiliares</b>	176
<b># otras funciones</b>	--
<b>Horas otras funciones</b>	--
<b># Total Personal Educación Parvularia</b>	18
<b>Total Horas Personal Educación Parvularia</b>	792

**FICHA SALA CUNA Y JARDÍN INFANTIL: Sala Cuna Jardín Infantil Sol de Esperanza**

<b>NOMBRE EE</b>	Sala Cuna Jardín Infantil Sol de Esperanza
<b>RBD</b>	7203003
<b>MATRÍCULA</b>	37
<b>VARIACIÓN MATRÍCULA</b>	-1

<b>NIVELES</b>	<b>SALA CUNA</b>	<b>MEDIO MENOR</b>	<b>MEDIO MAYOR</b>
	1		1

<b># Función Directiva</b>	1
<b>Horas Función Directiva</b>	44
<b># Educadora de Párvulos</b>	4
<b>Horas Educadora de Párvulos</b>	176
<b># Técnico de Educación Parvularia</b>	4
<b>Horas Técnico de Educación Parvularia</b>	176
<b># Auxiliares</b>	1
<b>Horas Auxiliares</b>	44
<b># otras funciones</b>	--
<b>Horas otras funciones</b>	--
<b># Total Personal Educación Parvularia</b>	10
<b>Total Horas Personal Educación Parvularia</b>	440

## 5.2 Establecimientos Educativos con iniciativas AATP

Nombre iniciativa / AATP	Participantes
1. Implementación de un Modelo de acompañamiento técnico-pedagógico.	1. Liceo San Ignacio. 2. Liceo Constitución. 3. Liceo Bicentenario de Excelencia Técnico Profesional. 4. Liceo Rural Enrique Mac Iver. 5. Liceo Antonio Varas. 6. Liceo de Anticipación Claudina Urrutia de Lavín. 7. Liceo Politécnico Pedro Aguirre Cerda. 8. Liceo Federico Albert Faupp. 9. Liceo Pelluhue 10. Liceo Bicentenario de Cauquenes.
2. Implementación de un Plan de Acción para el Desarrollo de la EMTP en cada Establecimiento Educativo, con foco en el uso de datos para la toma de decisiones.	1. Liceo bicentenario de excelencia TP de Putú 2. Liceo TP Pedro Aguirre Cerda 3. Liceo Pelluhue 4. Federico Albert Faupp 5. Liceo San Ignacio 6. Liceo Enrique Mac-Iver
3. Plan de fortalecimiento de la transición Educativa respecto a estudiantes en NT1 y NT2.	1. Sala Cuna Jardín Infantil Personitas 2. Sala Cuna Jardín Infantil Caracolitos 3. Sala Cuna Jardín Infantil Abejita Dul 4. Sala Cuna Jardín Infantil Mi Pequeño Mundo 5. Sala Cuna Jardín Infantil Bellavista 6. Sala Cuna Jardín Infantil Claro de Luna 7. Sala Cuna Jardín Infantil Lucerito de Esperanza 8. Sala Cuna Jardín Infantil Los Grillitos de Porongo 9. Sala Cuna Jardín Infantil Antonio Varas 10. Sala Cuna Jardín Carita de Ángel 11. Sala Cuna Jardín Infantil La Casita en el Bosque 12. Sala Cuna Jardín Infantil Sol de Esperanza 13. Colegio Blanco Encalada



Nombre iniciativa / AATP	Participantes
	14. Escuela Adolfo Quiroz Hernández 15. Escuela Aníbal Pinto 16. Escuela Artística Barrio Estación 17. Escuela Benito Mancilla Pérez 18. Escuela Blanca Bustos Castillo 19. Escuela Carreras Cortas 20. Escuela Cerro Alto José Opazo Díaz 21. Escuela Chacarillas 22. Escuela Clorindo Alvear 23. Escuela Costa Blanca 24. Escuela Ecológica Rosita O'Higgins 25. Escuela Enrique Donn Müller 26. Escuela Especial de Lenguaje Polhuin 27. Escuela Especial Horizonte 28. Centro Educacional Constitución 29. Escuela Gladys Canales Paredes 30. Escuela Clorindo Alvear 31. Escuela Javiera Carrera 32. Escuela Las Corrientes 33. Escuela Loanco 34. Escuela Los Conquistadores 35. Escuela Los Héroes 36. Escuela Octavio Palma Pérez 37. Escuela Pahuil 38. Escuela Pedro Antonio Tejos 39. Escuela Pedro de Valdivia 40. Escuela Porongo 41. Escuela San Ambrosio 42. Escuela Santa Aurora de Carrizal 43. Escuela Superior Nueva Bilbao 44. Liceo Antonio Varas 45. Liceo Bicentenario de Excelencia Técnico Profesional 46. Liceo Pelluhue 47. Liceo Rural Enrique Mac Iver 48. Liceo San Ignacio

Nombre iniciativa / AATP	Participantes
4. Implementación del Plan de Capacitación para Actores Clave del Sistema Educativo del territorio Maule Costa.	<ol style="list-style-type: none"> <li>1. Liceo San Ignacio</li> <li>2. Escuela Pedro Antonio Tejos</li> <li>3. Escuela María Olga Vega Vega</li> <li>4. Liceo Constitución</li> <li>5. Escuela Enrique Donn Müller</li> <li>6. Escuela Superior Nueva Bilbao</li> </ol>
5. Fortalecimiento del liderazgo educativo mediante un Plan Formativo para equipos directivos del SLEP Maule Costa.	<ol style="list-style-type: none"> <li>7. Escuela Cerro Alto José Opazo Díaz</li> <li>8. Centro Educacional Constitución</li> <li>9. Liceo Bicentenario de Excelencia Técnico Profesional</li> <li>10. Liceo Rural Enrique Mac Iver</li> <li>11. Escuela Las Corrientes</li> <li>12. Escuela Junquillar</li> <li>13. Escuela María Inés Maromillas</li> <li>14. Escuela Barranquillas</li> <li>15. Escuela Costa Blanca</li> <li>16. Escuela Miguel Faundez Morales</li> <li>17. Escuela Carrizalillo</li> <li>18. Escuela Teresa Consuelo</li> <li>19. Escuela Rural Quebrada Verde</li> <li>20. Escuela Santa Aurora de Carrizal</li> <li>21. Escuela Eduardo Machado Corsi</li> <li>22. Escuela Especial Horizonte</li> <li>23. Liceo Antonio Varas</li> <li>24. Liceo de Anticipación Claudina Urrutia de Lavín</li> <li>25. Liceo Politécnico Pedro Aguirre Cerda</li> <li>26. Escuela Aníbal Pinto</li> <li>27. Colegio Blanco Encalada</li> <li>28. Escuela Artística Barrio Estación</li> <li>29. Escuela Independencia</li> <li>30. Escuela Ecológica Rosita O'Higgins</li> <li>31. Escuela Porongo</li> <li>32. Escuela Purísima Concepción de Pocillas</li> <li>33. Escuela Los Conquistadores</li> <li>34. Escuela Adolfo Quiroz Hernández</li> <li>35. Escuela Clorindo Alvear</li> <li>36. Escuela Octavio Palma Pérez</li> <li>37. Escuela Héctor Silvestre Paiva Manríquez</li> </ol>

Nombre iniciativa / AATP	Participantes
	38. Escuela Javiera Carrera 39. Escuela Pedro de Valdivia 40. Escuela José Dolores Muñoz Labra - Ex Rincón de Pilen 41. Escuela Pedernales 42. Escuela Chorrillos 43. Escuela Ester Urrutia de Ruiz 44. Escuela La Capilla De Pilen Alto 45. Escuela Mixta Atenea 46. Escuela El Trozo 47. Escuela Cabrería 48. Liceo Pelluhue 49. Escuela Gladys Canales Paredes 50. Escuela Blanca Bustos Castillo 51. Escuela San Alfonso de Canelillo 52. Escuela José Rivas Hernández de Cardonal 53. Escuela Escritora Marcela Paz 54. Escuela Benito Mancilla Pérez 55. Liceo Federico Albert Faupp 56. Escuela Los Héroes 57. Escuela San Ambrosio 58. Escuela Pahuil 59. Escuela Carreras Cortas 60. Escuela Los Peumos 61. Escuela Gabriela Mistral 62. Escuela Reloca 63. Escuela Ricardo Salgado 64. Escuela Ema Vásquez Gutiérrez 65. Escuela Antonieta León Verdugo 66. Escuela Quiñipato 67. Escuela Loanco 68. Escuela Chacarillas 69. Liceo Bicentenario de Cauquenes 70. Escuela Especial de Lenguaje Polhuin 71. Sala Cuna Jardín Infantil Personitas 72. Sala Cuna Jardín Infantil Caracolitos 73. Sala Cuna Jardín Infantil Abejita Dul 74. Sala Cuna Jardín Infantil Mi Pequeño Mundo 75. Sala Cuna Jardín Infantil Bellavista

Nombre iniciativa / AATP	Participantes
	76. Sala Cuna Jardín Infantil Claro de Luna 77. Sala Cuna Jardín Infantil Lucerito de Esperanza 78. Sala Cuna Jardín Infantil Los Grillitos de Porongo 79. Sala Cuna Jardín Infantil Antonio Varas 80. Sala Cuna Jardín Carita de Ángel 81. Sala Cuna Jardín Infantil La Casita en el Bosque 82. Sala Cuna Jardín Infantil Sol de Esperanza

### 5.3 Análisis Planes de Mejoramiento Educativo elaborados por cada comunidad

RBD	NOM_RBD	NÚMERO ACCIONES LIDERAZGO NIVEL ADECUADO	NÚMERO ACCIONES GESTIÓN PEDAGÓGICA NIVEL ADECUADO	NÚMERO ACCIONES FORMACIÓN Y CONVIVENCIA NIVEL ADECUADO	NÚMERO ACCIONES GESTIÓN DE RECURSOS NIVEL ADECUADO	NÚMERO TOTAL ACCIONES NIVEL ADECUADO	NÚMERO TOTAL ACCIONES	% CUMPLIMIENTO ACCIONES 2023	DE PME
3128	LICEO SAN IGNACIO	3	5	3	6	17	21	81%	
3130	ESCUELA PEDRO ANTONIO TEJOS TEJOS	4	4	1	4	13	14	93%	
3134	ESCUELA MARIA OLGA VEGA VEGA	2	4	3	2	11	11	100%	
3165	LICEO CONSTITUCION	2	8	7	3	20	20	100%	
3166	ESCUELA ENRIQUE DONN MULLER	0	8	3	5	16	16	100%	
3168	ESCUELA SUPERIOR NUEVA BILBAO	4	7	5	5	21	21	100%	
3169	ESCUELA CERRO ALTO JOSE OPAZO DIAZ	3	8	3	4	18	18	100%	
3170	CENTRO EDUCACIONAL CONSTITUCION	2	4	2	2	10	10	100%	
3172	LICEO BICENTENARIO DE EXCELENCIA TECNICO PROFESIONAL PUTU	2	6	2	3	13	14	93%	
3173	LICEO RURAL ENRIQUE MAC IVER	3	3	6	4	16	19	84%	
3174	ESCUELA LAS CORRIENTES	5	4	4	5	18	20	90%	
3176	ESCUELA JUNQUILLAR	4	4	2	2	12	12	100%	
3177	ESCUELA MARIA INES MAROMILLAS	2	2	1	3	8	9	89%	
3179	ESCUELA BARRANQUILLAS	2	2	2	2	8	8	100%	
3185	ESCUELA COSTA BLANCA	2	3	3	5	13	13	100%	
3186	ESCUELA MIGUEL FAUDEZ MORALES	2	2	0	1	5	8	63%	
3187	ESCUELA CARRIZALILLO	0	2	1	2	5	8	63%	
3189	ESCUELA TERESA CONSUELO	2	2	2	2	8	8	100%	
3190	ESCUELA RURAL QUEBRADA VERDE	2	2	2	2	8	8	100%	
3191	ESCUELA SANTA AURORA DE CARRIZAL	3	9	4	7	23	24	96%	
3198	ESCUELA EDUARDO MACHADO CORSI	0	2	1	0	3	8	38%	
3538	LICEO ANTONIO VARAS	3	5	3	5	16	16	100%	
3539	LICEO CLAUDINA URRUTIA DE LAVIN	6	19	4	7	36	44	82%	
3540	LICEO POLITECNICO PEDRO AGUIRRE CERDA	6	8	4	8	26	27	96%	
3541	ESCUELA ANIBAL PINTO	2	11	2	5	20	22	91%	
3544	COLEGIO BLANCO ENCALADA	2	5	1	3	11	22	50%	

RBD	NOM_RBD	NÚMERO ACCIONES LIDERAZGO NIVEL ADECUADO	NÚMERO ACCIONES GESTIÓN PEDAGÓGICA NIVEL ADECUADO	NÚMERO ACCIONES FORMACIÓN Y CONVIVENCIA NIVEL ADECUADO	NÚMERO ACCIONES GESTIÓN DE RECURSOS NIVEL ADECUADO	NÚMERO TOTAL ACCIONES NIVEL ADECUADO	NÚMERO TOTAL ACCIONES	% CUMPLIMIENTO ACCIONES 2023	DE PME
3545	ESCUELA ARTISTICA BARRIO ESTACION	6	9	5	7	27	29	93%	
3546	ESCUELA INDEPENDENCIA	5	6	3	7	21	22	95%	
3548	ESCUELA ECOLOGICA ROSITA OHIGGINS	2	9	9	4	24	34	71%	
3549	ESCUELA PORONGO	5	8	6	10	29	30	97%	
3550	ESCUELA PURISIMA CONCEPCION DE POCILLAS	5	5	2	3	15	19	79%	
3551	ESCUELA LOS CONQUISTADORES	2	10	7	9	28	31	90%	
3552	ESCUELA ADOLFO QUIROZ HERNANDEZ	3	9	9	4	25	27	93%	
3554	ESCUELA CLORINDO ALVEAR	4	11	12	9	36	40	90%	
3555	ESCUELA OCTAVIO PALMA PEREZ	2	4	5	4	15	15	100%	
3564	ESCUELA HECTOR SILVESTRE PAIVA MANRIQUEZ	2	2	2	2	8	8	100%	
3569	ESCUELA JAVIERA CARRERA	0	4	0	0	4	21	19%	
3573	ESCUELA PEDRO DE VALDIVIA	4	5	4	4	17	18	94%	
3579	ESCUELA JOSE DOLORES MUÑOZ LABRA	2	2	5	2	11	11	100%	
3580	ESCUELA PEDERNALES	2	7	7	3	19	19	100%	
3586	ESCUELA CHORRILLOS	0	1	2	0	3	8	38%	
3588	ESCUELA ESTER URRUTIA DE RUIZ	4	6	5	5	20	20	100%	
3596	ESCUELA LA CAPILLA DE PILEN ALTO	2	3	3	2	10	10	100%	
3599	ESCUELA MIXTA ATENEA	4	6	6	7	23	23	100%	
3602	ESCUELA EL TROZO	3	5	3	3	14	16	88%	
3604	ESCUELA CABRERIA	3	7	3	3	16	20	80%	
3609	LICEO PELLUHUE	8	6	5	5	24	33	73%	
3610	ESCUELA GLADYS CANALAS PAREDES	3	7	5	4	19	19	100%	
3611	ESCUELA BLANCA BUSTOS CASTILLO	4	5	1	1	11	23	48%	
3612	ESCUELA SAN ALFONSO CANELILLO	2	2	0	0	4	12	33%	
3614	ESCUELA JOSE RIVAS HERNANDEZ	0	3	1	1	5	16	31%	
3615	ESCUELA ESCRITORA ,MARCELA PAZ	0	4	3	2	9	15	60%	
3616	ESCUELA BENITO MANCILLA PEREZ	1	1	2	1	5	10	50%	
3618	LICEO FEDERICO ALBERT FAPP	4	5	4	4	17	18	94%	
3619	ESCUELA LOS HEROES	2	10	4	5	21	21	100%	
3621	ESCUELA SAN AMBROSIO	4	9	4	6	23	23	100%	

RBD	NOM_RBD	NÚMERO ACCIONES LIDERAZGO NIVEL ADECUADO	NÚMERO ACCIONES GESTIÓN PEDAGÓGICA NIVEL ADECUADO	NÚMERO ACCIONES FORMACIÓN Y CONVIVENCIA NIVEL ADECUADO	NÚMERO ACCIONES GESTIÓN DE RECURSOS NIVEL ADECUADO	NÚMERO TOTAL ACCIONES NIVEL ADECUADO	NÚMERO TOTAL ACCIONES	% CUMPLIMIENTO ACCIONES 2023	DE PME
3622	ESCUELA PAHUIL	4	7	4	9	24	24	100%	
3623	ESCUELA CARRERAS CORTAS	0	2	3	2	7	18	39%	
3624	ESCUELA LOS PEUMOS	0	0	0	0	0	19	0%	
3625	ESCUELA GABRIELA MISTRAL	0	0	0	0	0	13	0%	
3626	ESCUELA RELOCA	0	0	0	0	0	8	0%	
3630	ESCUELA RICARDO SALGADO	2	2	2	2	8	8	100%	
3631	ESCUELA EMA VASQUEZ GUTIERREZ	1	2	1	1	5	8	63%	
3632	ESUELA ANTONIETA LEON VERDUGO	0	0	0	0	0	8	0%	
3633	ESCUELA QUINIPATO	2	1	4	1	8	13	62%	
3636	ESCUELA LOANCO	0	0	0	0	0	10	0%	
16751	LICEO BICENTENARIO DE CAUQUENES	8	14	12	18	52	53	98%	

#### 5.4 Nóminas de los docentes y asistentes a quienes se les suprimirán horas o cesará el vínculo con el SLEP durante el año planificado.

En relación con la publicación de información relativa a asistentes de la educación y profesionales de la educación que eventualmente serán desvinculados, cabe señalar que ello no resulta jurídicamente procedente, toda vez que dichas desvinculaciones se enmarcan en las hipótesis previstas en el artículo 46 de la Ley N° 21.040, referidas a adecuaciones de dotación fundadas en variaciones de matrícula, procesos de reestructuración, fusión o cierre de establecimientos educacionales, así como cambios en los niveles y modalidades de la educación impartida. En este contexto, la información reviste el carácter de datos personales de carácter sensible, cuya divulgación anticipada podría afectar derechos fundamentales de los funcionarios involucrados, particularmente su honra y vida privada, razón por la cual no puede hacerse pública sin vulnerar la normativa vigente sobre protección de datos personales. Asimismo, debe considerarse que dicha información no puede ser difundida antes de que los afectados hayan sido debidamente notificados de manera personal y formal, conforme a los principios de debido proceso administrativo, confidencialidad y juridicidad que rigen la actuación de la Administración del Estado.